



J A あ さ か 野

J A バンク

あさか野農業協同組合

=JAあさか野をもっと知っていただくために=



**2009**  
ディスクロージャー誌

=====

( 21 3 31 )

( )

1

1 969 69  
831 98

1

1 814 90  
120 27

9 85

2

7 36

( )

9 35

1

2

JA 19 10 JA  
JA

19

# 目 次

---

---

.....	
.....	
.....	
.....	
.....	
.....	
.....	
.....	
.....	
.....	
/ / .....	
.....	12
.....	
.....	14
.....	
.....	19
.....	
.....	21
.....	
.....	26
.....	
.....	27
.....	
.....	28
.....	
.....	40
.....	
.....	51
.....	
.....	62
.....	
.....	64
.....	
.....	65

# ごあいさつ

---

---

11

20

20

11

147.27

20 7-9

1.8

1,814 90

831 98

50

45.8

275

22

48

14

31

10

22

2

蛭 间 俊 彦

# J A 綱領

---

## 1 . J A 綱 領

J A 綱 領      -わたしたち J A のめざすもの-

## 2 . J A 綱 領 の 解 説

# 経営方針

---

## 1. 基本方針

JA 12

## 2. 事業方針

## 3. 経営管理方針

(1) 経営管理の重点事項

(2) 組合員及び役職員の教育訓練の基本方針





# J A あさか野と地域社会

JA

JA

JA

:7,107

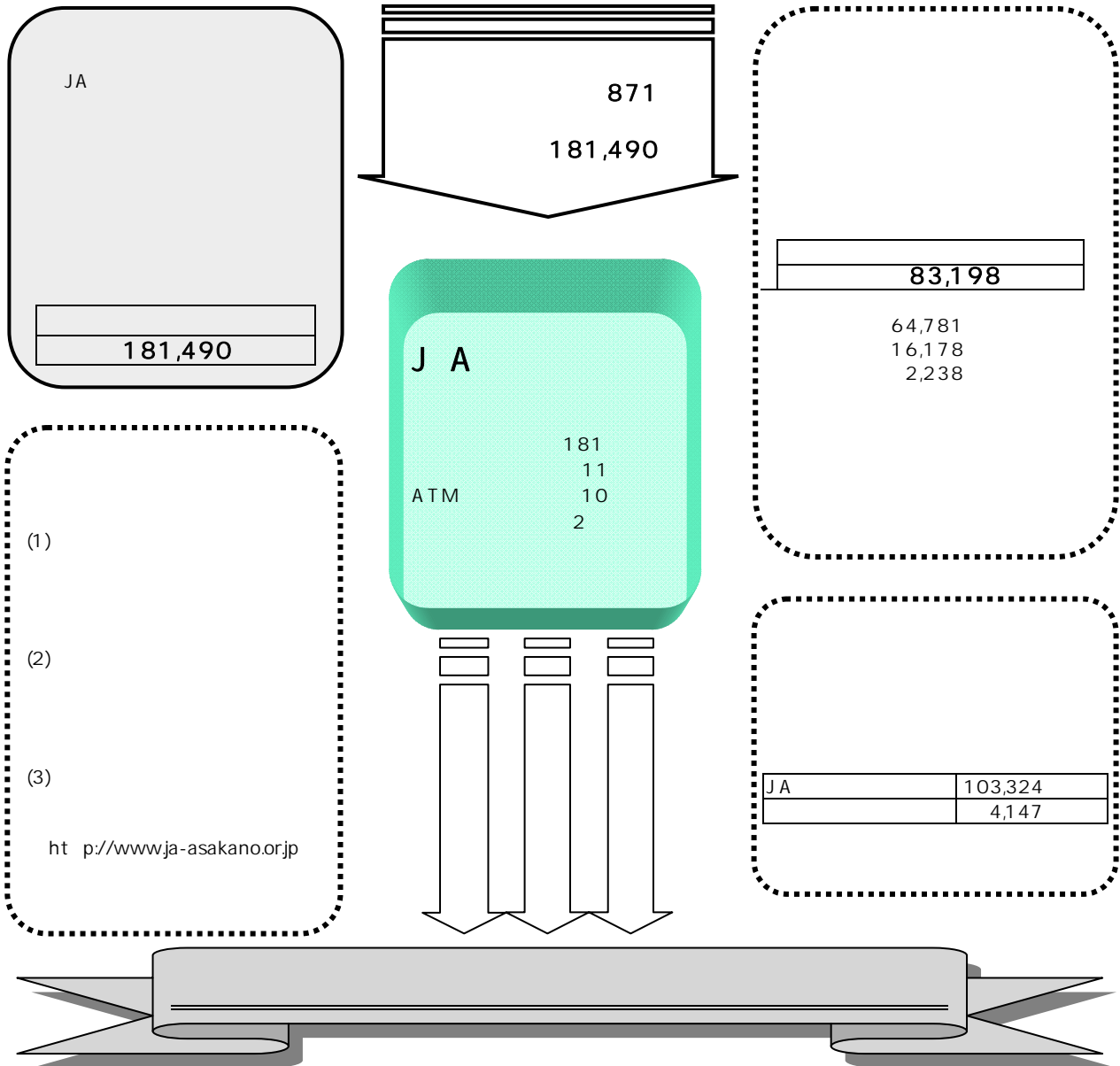

# 地域社会貢献活動

---

社会的責任や社会的貢献に対する考え方

A

JA

JA

JA

農業の担い手育成に向けた取組み

17 3

# リスク管理/コンプライアンス/内部監査

---

## 1. リスク管理の基本的な考え方

### リスク管理体制

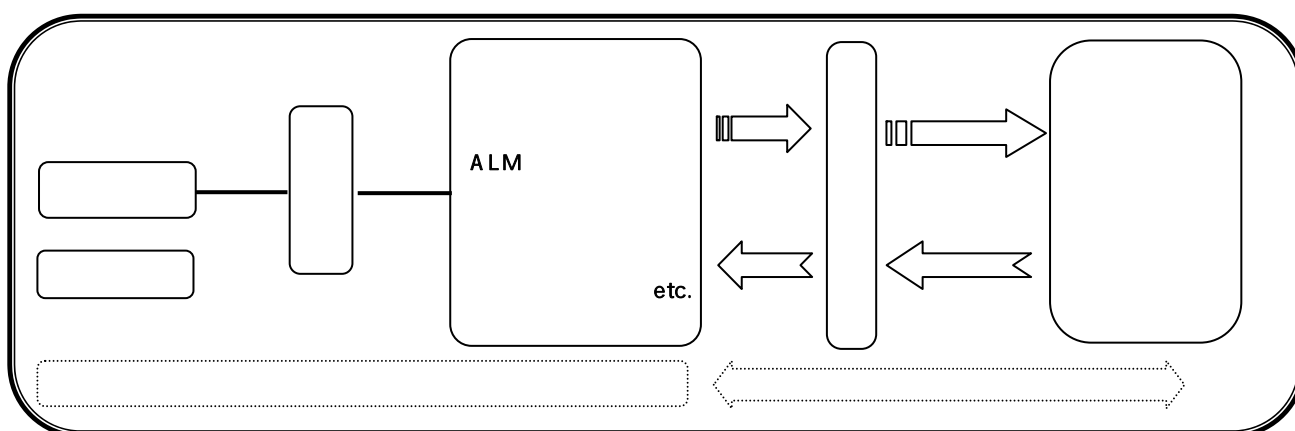

---

---

---

---

---

---

## 2. コンプライアンス（法令等遵守）態勢

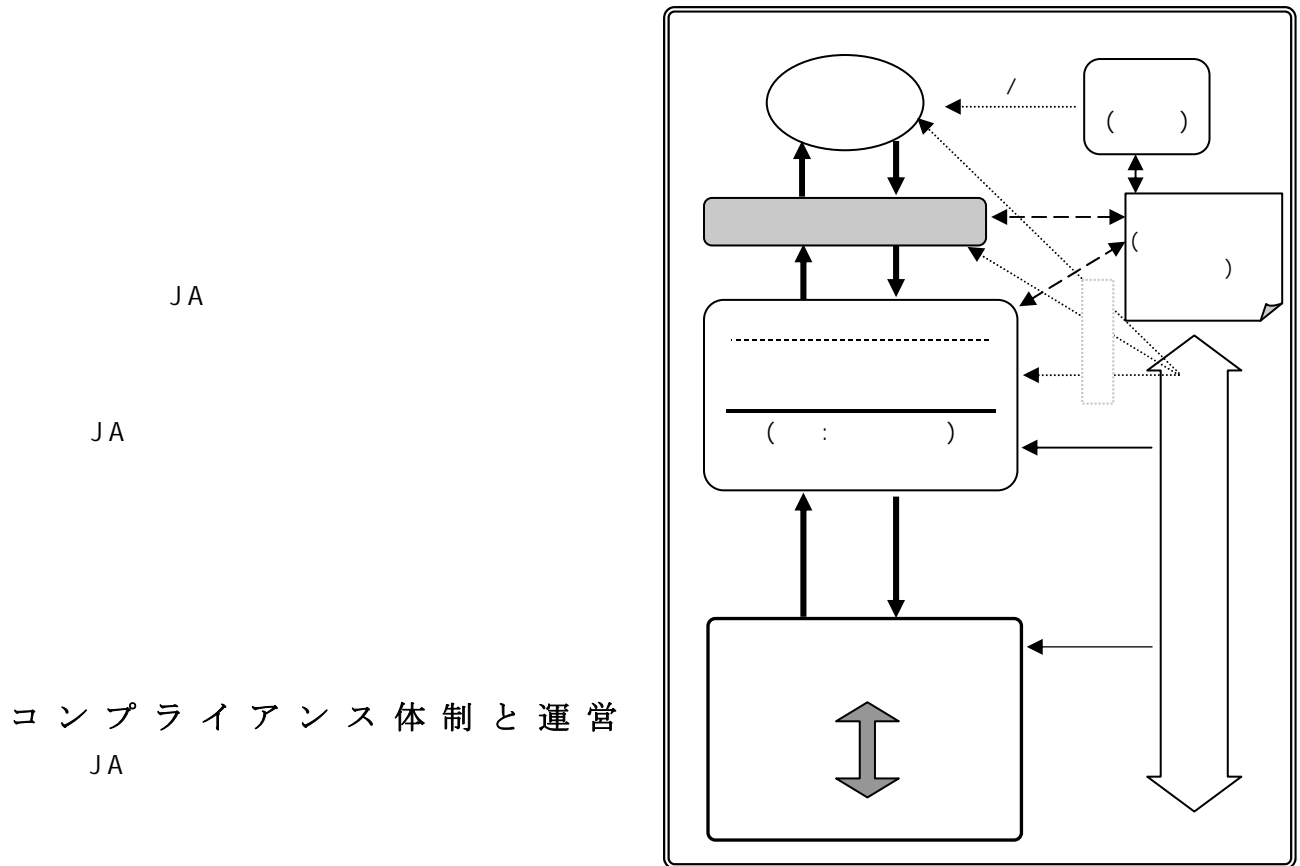

## 3. 内部監査

# トピックス

---

20 10

20 29 10

20 11 16

JA

JA

21 20

## 【資料編】

---

14

15

16

17

19

19

21

26

26

27

28

28

29

30

34

40

40

44

49

50

51

52

61

# 組合に関する状況

21 1

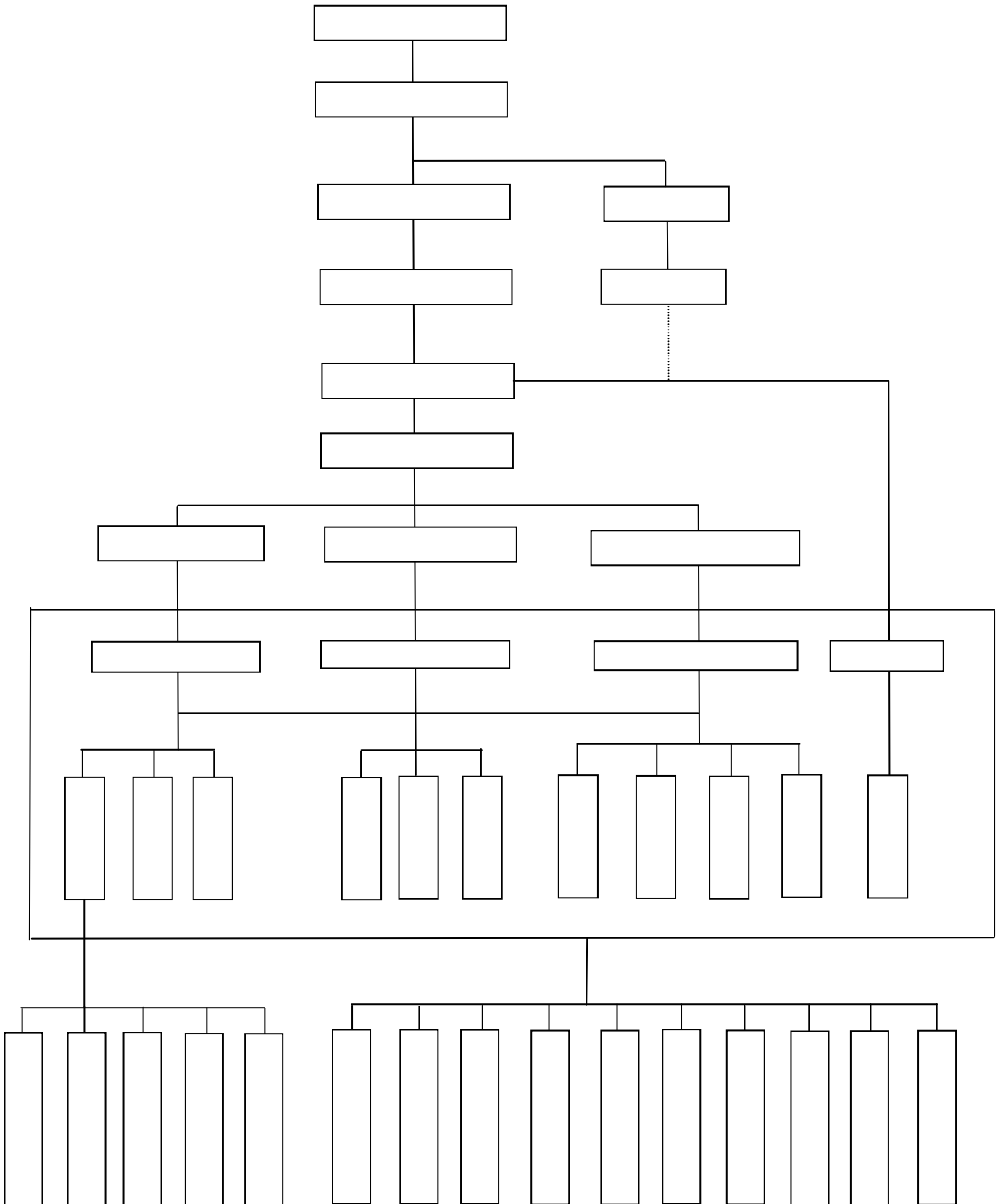





21 7 1

30



	20 3	21 3
	2,390	2,370
	2,390	2,370
	0	0
	4,216	4,737
	4,067	4,588
	149	149
	6,606	7,107

	20 4 1			21 4 1		
	124	9	73	126	47	173
	2		2	2	0	2
				0	0	0
			3	0	0	0
	28	50	78	128	47	175



	82		67
	58		84
	60		73
	87		86
	54		65
	95		81
	43		111
	74		112
	102		52
	83		59
	68		51

	36		51
	29		84
	32		28
	59		102
	35		117
	50		

	67		31
	58		49
	31		73
	20		44

	24		17
	33		62
	23		53

	51		60
	73		61
	70		82

	25		33
	29		75
	51		51
	54		30
	40		38
	62		39
	64		32
	38		41
	94		20
	29		



	19		15
H	15		11
	43		19
	9		8
	17		58
	50		42
	15		102
	76		

	20		111
	13		24
	10		59
	9		92
	5		33
	33		10

	52		11
	27		4
	20		167

	67		13
	111		8
	174		11
	15		108
	16		40
	17		10

	12		9
	20		9
	9		10
	9		11
	11		

# 業務内容

JA



14 1

JA

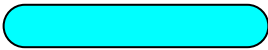

10

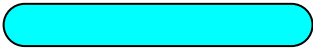

17



# J A あさか野の商品・サービス

				1
				1
				1
		30	10	2
		30		1
				1
		(	90	200
	/	/	1	5
			7	10,000
			1	3
		(	1	5
	3	4	5	1
	6		3	1
			1	5
			3	1,000
			5	1,000
		550		1,000
			5	1,000
			6	5
			6	5
			2	2

200

10

.....  
 .....  
 .....  
 .....

A (JA )	20 66 76	( )	5,000 ( 1,000 )	3 35 ( 1 15 )		
A	18 71 20 )	( )	300 ( 1 )	6 5	2	
A	20 71		500 ( 1 )	13 6	2	
A	18 71 20 )		500 ( 1 )	6 7	2	
A 5 0	18 65 20		50 10	1		
A 5 0 0	20 65		500 100	1		
A	20 60 2 71		10 1,000 500 ( 1 )	6 15 6	2	( 500 ( )
A	20 70		1,000 ( 500 ) ( 10 )	10 ( 5 )		( 500
A	20 71		100 4 ( 10 )	1 30		





	1 ATM JA
	5 ( NHK)
	PHS
J A	VISA

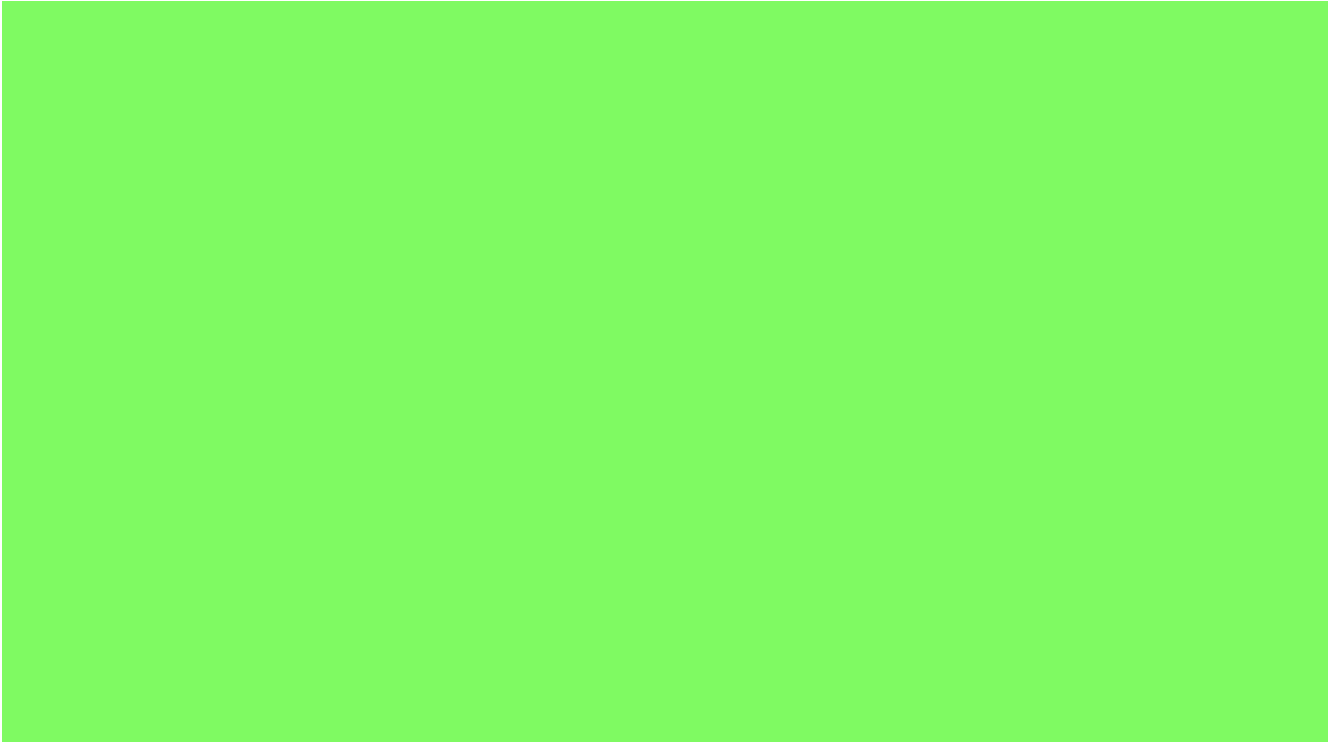

		( 1 )		630	630	630	630		
		( 1 )	3	0	210	420	420	630	
			3	210	420	630	630	840	
		( 1 )	3	0	210	420	420	630	
			3	210	420	630	630	735	
		( 1 )	3	0	0	210	210	315	
			3	0	0	420	420	525	
		( 1 )	ATM	3	0	105	105	105	210
				3	0	210	210	210	420
		( 1 )	/ /	3	0	105	105	105	210
				3	0	210	210	210	315

		1	630
		1	840
		1	630
		1	630
		1	630
		1	630
	630	1	630

	4/20	1	
--	------	---	--

	100	101 500	501 1,000	1,001
--	-----	------------	--------------	-------

1	50		630
1	25		525
1	1		32
( )		1	
( )		1	525
			3,150

	1	210
	1	1,050
	1	315
	1	525
IC		
IC		1,050
JA (		
		1,050

		1,050
		525
1	50	735
1	25	630
1		42

		1,050

※ここに掲載しました手数料のほか、個々の取引内容等により手数料が異なる場合や新たに付加される場合がありますので窓口でご確認ください。



# 業績・財務関係の状況

## 《業績の概要》



58 4,352                      1,814 9,002

86 3,864

831 9,867

3 3                      663 4,490

10 9

734 9,684

2,800



275 2,247

4,000

7,781

11 1,227

4,856



14 818



6 4,863



20

9 8,536

7 3,671

19.35

2

5,813

# 主要な経営指標等の推移

	17 3	18 3	19 3	20 3	21 3
	709	707	707	871	871
	7,093,366	7,071,951	7,077,028	8,712,653	8,718,167
	18.19	20.66	19.06	19.69	19.35
	136	138	144	178	175

19 3

	17 3	18 3	19 3	20 3	21 3
	133,921	137,539	142,099	190,871	196,969
	35,987	35,701	45,789	74,560	83,198
	1,307	1,452	2,267	4,419	4,147
	124,469	127,928	131,855	175,646	181,490
	7,363	7,589	7,875	11,586	12,027
	3,201	3,016	3,355	4,103	4,725
	1,189	1,200	1,443	2,144	2,602
	435	429	430	476	537
	351	323	328	301	378
	1,223	1,062	1,152	1,179	1,205
	453	514	607	820	985
	393	396	445	643	736
	162	162	192	297	353
	42	42	42	47	52
	120	120	150	250	301

15

JA 19 10 JA

19

JA

# 財務諸表

( : )

	平成20年3月期 (平成20年3月31日)	平成21年3月期 (平成21年3月31日)		平成20年3月期 (平成20年3月31日)	平成21年3月期 (平成21年3月31日)
<b>1 信用事業資産</b>	<b>185,846,850</b>	<b>191,379,707</b>	<b>1 信用事業負債</b>	<b>177,514,000</b>	<b>182,883,041</b>
(1)現金	522,271	491,360	(1)貯金	175,646,499	181,490,027
(2)預金	106,119,459	103,324,223	(2)借入金	385,000	-
系統預金	106,119,342	103,321,739	(3)その他の信用事業負債	1,482,501	1,393,013
系統外預金	116	2,484	未払費用	234,579	251,416
(3)有価証券	4,419,100	4,147,558	その他の負債	1,247,921	1,141,597
国債	1,033,979	1,003,022	<b>2 共済事業負債</b>	<b>583,495</b>	<b>544,061</b>
地方債	1,106,161	1,105,381	(1)共済借入金	5,132	12,798
政府保証債	598,959	599,154	(2)共済資金	273,437	223,960
金融債	1,680,000	1,440,000	(3)共済未払利息	43	176
(4)貸出金	74,560,033	83,198,673	(4)未経過共済付加収入	303,416	299,361
(5)その他信用事業資産	515,703	535,041	(5)共済未払費用	219	243
未収収益	362,886	377,973	(6)その他の共済事業負債	1,245	7,521
その他の資産	152,817	157,068	<b>3 経済事業負債</b>	<b>70,653</b>	<b>364,050</b>
(6)貸倒引当金	△289,719	△317,151	(1)経済事業未払金	57,728	55,553
<b>2 共済事業資産</b>	<b>5,725</b>	<b>15,098</b>	(2)経済受託債務	12,925	11,799
(1)共済貸付金	5,132	12,798	(3)その他経済事業負債	-	296,698
(2)共済未収利息	43	176	<b>4 雑負債</b>	<b>50,940</b>	<b>71,891</b>
(3)その他の共済事業資産	569	2,174	<b>5 未払法人税等</b>	<b>210,044</b>	<b>226,071</b>
(4)貸倒引当金	△20	△50	<b>6 諸引当金</b>	<b>855,097</b>	<b>852,532</b>
<b>3 経済事業資産</b>	<b>129,280</b>	<b>138,062</b>	(1)賞与引当金	66,539	68,359
(1)経済事業未収金	82,887	85,107	(2)退職給付引当金	751,350	753,170
(2)棚卸資産	45,706	52,351	(3)役員退職慰労引当金	37,208	31,003
購入品	43,213	50,347	<b>負債の部合計</b>	<b>179,284,231</b>	<b>184,941,651</b>
その他の棚卸資産	2,492	2,004	<b>1 組合員資本</b>	<b>11,582,195</b>	<b>12,023,513</b>
(3)その他の経済事業資産	1,009	935	(1)出資金	871,265	871,816
(4)貸倒引当金	△324	△332	(2)利益剰余金	10,713,147	11,152,046
<b>4 雑資産</b>	<b>60,299</b>	<b>64,619</b>	利益準備金	2,029,530	2,029,530
<b>5 固定資産</b>	<b>1,448,427</b>	<b>1,538,163</b>	その他利益剰余金	8,683,617	9,122,516
(1)有形固定資産	1,445,296	1,535,273	肥料共同購入積立金	889	889
減価償却資産	2,143,946	2,205,863	経営基盤強化積立金	42,901	42,901
減価償却累計額(控除)	△1,281,404	△1,326,351	税効果積立金	75,000	150,000
土地	582,435	655,435	信用端末機器更新積立金	-	75,000
建設仮勘定	319	325	特別積立金	7,314,255	7,514,255
(2)無形固定資産	3,130	2,889	当期末処分剰余金	1,250,570	1,339,469
<b>6 外部出資</b>	<b>3,124,382</b>	<b>3,575,612</b>	うち当期剰余金	643,357	736,719
系統出資	2,786,165	3,237,395	(3)処分未済持分	△2,217	△350
系統外出資	338,217	338,217	<b>2 評価・換算差額等</b>	<b>4,752</b>	<b>4,229</b>
<b>7 繰延税金資産</b>	<b>256,214</b>	<b>258,130</b>	(1)その他有価証券評価差額金	4,752	4,229
			<b>純資産の部合計</b>	<b>11,586,947</b>	<b>12,027,742</b>
<b>資産の部合計</b>	<b>190,871,179</b>	<b>196,969,393</b>	<b>負債及び純資産の部合計</b>	<b>190,871,179</b>	<b>196,969,393</b>

	平成20年3月期 平成19年4月1日から 平成20年3月31日まで	平成21年3月期 平成20年4月1日から 平成21年3月31日まで		平成20年3月期 平成19年4月1日から 平成20年3月31日まで	平成21年3月期 平成20年4月1日から 平成21年3月31日まで
<b>1 事業総利益</b>	<b>2,400,656</b>	<b>2,700,026</b>	(9) 農業倉庫事業収益	213	111
(1) 信用事業収益	2,156,328	2,602,930	(10) 農業倉庫事業費用	-	-
資金運用収益	2,100,975	2,555,111	<b>農業倉庫事業総利益</b>	<b>213</b>	<b>111</b>
(うち預金利息)	(310,087)	(899,900)	(11) 利用事業収益	829	954
(うち有価証券利息)	(42,294)	(58,314)	(12) 利用事業費用	740	836
(うち貸出金利息)	(1,210,721)	(1,596,893)	<b>利用事業総利益</b>	<b>89</b>	<b>117</b>
(うちその他受入利息)	(537,871)	(1)	(13) 宅地等供給事業収益	178,078	133,269
役員取引等収益	33,996	29,844	(14) 宅地等供給事業費用	1,681	2,070
その他経常収益	21,356	17,974	宅地等供給費用		401
(2) 信用事業費用	607,213	794,154	宅地等供給雑費		1,624
資金調達費用	463,446	581,995	その他の費用		45
(うち貯金利息)	(429,912)	(530,995)	(うち貸倒引当金繰入額)		(45)
(うち給付補てん備金繰入)	(4,188)	(6,391)	<b>宅地等供給事業総利益</b>	<b>176,397</b>	<b>131,199</b>
(うち借入金利息)	(9,724)	(6,511)	(15) 指導事業収入	806	1,739
(うちその他支払利息)	(19,621)	(38,096)	(16) 指導事業支出	34,109	43,864
役員取引等費用	10,911	11,570	<b>指導事業収支差額</b>	<b>△33,302</b>	<b>△42,124</b>
その他経常費用	132,855	200,588	<b>2 事業管理費</b>	<b>1,616,111</b>	<b>1,755,496</b>
(うち貸倒引当金繰入額)	(-)	(27,431)	(1) 人件費	1,219,034	1,316,232
<b>信用事業総利益</b>	<b>1,549,114</b>	<b>1,808,775</b>	(2) 業務費	154,008	164,126
(3) 共済事業収益	476,364	537,105	(3) 諸税負担金	54,371	58,966
共済付加収入	465,434	523,312	(4) 施設費	182,215	209,243
共済貸付金利息	80	292	(5) その他所業管理費	6,482	6,927
その他の収益	10,849	13,500	<b>事業利益</b>	<b>784,545</b>	<b>944,530</b>
(4) 共済事業費用	27,144	32,403	<b>3 事業外収益</b>	<b>36,122</b>	<b>41,375</b>
共済借入金利息	80	292	(1) 受取雑利息	185	210
共済推進費	17,293	20,649	(2) 受取出資配当金	25,727	33,288
共済保全費	2,621	3,260	(3) 賃貸料	3,027	2,748
その他の費用	7,148	8,201	(4) 雑収入	7,181	5,127
(うち貸倒引当金繰入額)	(15)	(30)	<b>4 事業外費用</b>	<b>423</b>	<b>541</b>
<b>共済事業総利益</b>	<b>449,220</b>	<b>504,701</b>	(1) 寄附金	-	120
(5) 購買事業収益	1,296,163	1,417,601	(2) 雑損失	423	417
購買品供給高	1,289,919	1,408,189	(3) 貸倒引当金繰入	-	3
その他の収益	6,243	9,412	<b>経常利益</b>	<b>820,244</b>	<b>985,364</b>
(6) 購買事業費用	1,041,986	1,133,229	<b>5 特別利益</b>	<b>11,447</b>	<b>137</b>
購買品供給原価	1,033,587	1,123,744	(1) 固定資産処分益	11,447	100
その他の費用	8,399	9,485	(2) 貸倒引当金戻入益	-	37
(うち貸倒引当金繰入額)	(42)	-	<b>6 特別損失</b>	-	<b>3,043</b>
<b>購買事業総利益</b>	<b>254,176</b>	<b>284,371</b>	(1) 固定資産処分損	-	3,043
(7) 販売事業収益	5,872	32,144	<b>税引前当期利益</b>	<b>831,692</b>	<b>982,458</b>
販売品販売高	-	16,812	<b>7 法人税・住民税及び事業税</b>	<b>214,897</b>	<b>243,256</b>
販売手数料	5,421	14,337	過年度法人税・住民税及び事業税追徴税額	-	13,163
その他の収益	451	994	<b>8 法人税等調整額</b>	<b>△26,563</b>	<b>△1,680</b>
(8) 販売事業費用	1,124	19,269	<b>当期剰余金</b>	<b>643,357</b>	<b>736,719</b>
販売品販売原価	-	16,812	<b>前期繰越剰余金</b>	<b>507,212</b>	<b>522,750</b>
その他の費用	1,124	2,456	<b>直売所積立金取崩</b>	<b>100,000</b>	<b>-</b>
<b>販売事業総利益</b>	<b>4,747</b>	<b>12,874</b>	<b>総合相談センター積立金取崩</b>	<b>-</b>	<b>80,000</b>
			<b>当期未処分剰余金</b>	<b>1,250,570</b>	<b>1,339,469</b>

20 3  
19 4 1      20 3 31

a	10	31			
b	10		19	31	
c	19				
a	19	31			
b	19				
		100	300		2,938
			100	200	626
			19		
					419
	19	31			
					1,028

		57	10		
					300
	13	11	( 14 )		

21 3  
20 4 1      21 3 31

a	10	31			
b	10		19	31	
c	19				
a	19	31			
b	19				
		100	300		2,999
			100	200	342

		57	10		
					300
	13	11	( 14 )		



0

	19,926	-
	104,223	-
	124,150	-

	ATM	11
--	-----	----

124,764  
100,357  
24,406  
  
7,939  
13,995  
11,155  
10,197  
717

	ATM	
	ATM	
	JASTEM	11

5,410,000  
16,850,000

337,083

	96	1 3
		4

0

	19,926	-
	104,223	-
	124,150	-

20 31

	ATM	10
--	-----	----

40,965  
27,113  
13,851  
  
5,888  
8,158  
8,996  
8,200  
1,033

	JASTEM	11
--	--------	----

5,410,000  
17,564,000

516,691

	1	3	40	97 96
	4			

		61,300
3		
		61,300

JA

	750,142	768,742	18,600	18,600	-
	1,106,161	1,142,480	36,318	36,318	-
	598,959	617,132	18,172	18,172	-
	1,680,000	1,687,224	7,224	10,104	2,880
	4,135,262	4,215,578	80,315	83,195	2,880

JA

	276,950	283,838	6,887	7,042	155
	276,950	283,838	6,887	7,042	155
		2,135		4,752	

JA

		4,020
		3,920
		100
		4,020

	1	1 5	5 10	10
	-	148,500	128,000	-
	-	148,500	128,000	-
	30,000	720,000	-	-
	-	-	1,100,000	-
	-	400,000	200,000	-
	240,000	1,440,000	-	-
	270,000	2,560,000	1,300,000	-
	270,000	2,708,500	1,428,000	-

		180,582
3		
		180,582

JA

	720,051	736,296	16,244	16,244	-
	1,105,381	1,128,942	23,560	23,560	-
	599,154	616,280	17,125	17,125	-
	1,440,000	1,447,221	7,221	8,206	985
	3,864,587	3,928,739	64,151	65,137	985

JA

	276,841	282,970	6,129	6,206	77
	276,841	282,970	6,129	6,206	77
		1,900		4,229	

JA

		4,020
		3,920
		100
		4,020

	1	1 5	5 10	10
	-	200,500	76,000	-
	-	200,500	76,000	-
	-	720,000	-	-
	-	100,000	1,000,000	-
	-	400,000	200,000	-
	240,000	1,200,000	-	-
	240,000	2,420,000	1,200,000	-
	240,000	2,620,500	1,276,000	-

1,198,229  
 446,879  
 751,350  
 -  
 -

117,306  
 -  
 -  
 -  
 48

57

57

9,007

254,737 20 3

44

	11,534
	224,378
	12,224
	20,627
	97
	2,561
	1
	13,379
	284,804
	23,760
	261,043
	2,694
	2,135
	4,829
	256,214

	31.0
	2.9
	0.4
	9.3
	0.1
	1.4
	0.3
	22.6

1,234,733  
 481,562  
 -

82,419  
 -  
 -  
 68

82,350

57

57

11,978

239,444 21 3

44

	9,610
	227,077
	10,997
	21,191
	135
	76
	2,642
	1
	14,378
	286,113
	23,388
	262,724
	2,694
	1,900
	4,594
	258,130

31

20 10

31

	31.0
	2.5
	0.4
	9.5
	0.1
	1.3
	25.0

( )

	20 3 ( 20 6 17 )		21 3 ( 21 6 17 )	
		1,250,570		1,339,469
		727,820		808,828
		-		-
		47,117		52,177
		250,702		301,650
		430,000		455,000
	230,000 200,000		255,000 200,000	
		522,750		530,641

20 3 35,000  
21 3 38,000

20 3 6.0      21 3 6.0

20 3

0.136  
11.000  
16.000  
6.000  
9.900

21 3

0.123  
10.000  
15.000  
5.000  
5.694

20

JA

(単位：千円)

		800,000	10,000	180,000
	24	19		75,000

部門別損益計算書（平成21年3月期）

	4,725,856	2,602,930	537,105	378,433	1,205,647	1,739	
	2,025,829	794,154	32,403	296,004	859,402	43,864	
	2,700,026	1,808,775	504,701	82,429	346,245	42,124	
( )	1,755,496 ( 65,843)	930,494 ( 35,921)	386,187 ( 9,720)	150,636 ( 10,222)	270,247 ( 9,162)	17,931 ( 816)	
( )		206,354 ( 34,846)	57,529 ( 9,714)	9,379 ( 1,583)	39,395 ( 6,652)	4,761 ( 804)	317,420 ( 53,602)
	944,530	878,280	118,514	68,206	75,997	60,056	
	41,375	25,949	8,685	1,188	4,953	598	
		25,949	7,234	1,179	4,953	598	39,915
	541	352	97	16	66	8	
		349	97	15	66	8	538
	985,364	903,877	127,102	67,035	80,884	59,465	
	137	65	18	40	12	1	
		65	18	2	12	1	100
	3,043	1,978	551	89	377	45	
		1,978	551	89	377	45	3,043
	982,458	901,964	126,569	67,084	80,519	59,509	
		14,877	14,877	14,877	14,877	59,509	
	982,458	887,087	111,691	81,962	65,642		

	65.0	18.1	3.0	12.4	1.5	100.0
	25.0	25.0	25.0	25.0		100.0

	196,969,393	191,379,707	15,098	138,062	5,436,524	
	5,436,524	3,533,741	984,011	918,772		

20

	4,103,218	2,144,889	476,364	301,906	1,179,251	806	
	1,702,562	595,774	27,144	238,935	806,598	34,109	
	2,400,656	1,549,114	449,220	62,971	372,653	33,302	
( )	1,616,111 ( 14,440)	849,147 ( 1,671)	381,120 ( 58)	119,102 ( 9,835)	249,898 ( 2,855)	16,842 ( 20)	
( )		175,725 ( 25,995)	51,089 ( 7,557)	7,298 ( 1,079)	42,387 ( 6,270)	4,210 ( 622)	280,711 ( 41,526)
	784,545	699,967	68,099	56,131	122,754	50,145	
	36,114	22,093	7,174	925	5,391	529	
		22,093	6,423	917	5,329	529	35,293
	423	265	76	10	63	6	
		263	76	10	63	6	420
	820,236	721,795	75,197	55,216	128,082	49,622	
	11,455	11,449	3	0	2	0	
		10	3	0	2	0	16
	0	0	0	0	0	0	
		0	0	0	0	0	0
	831,692	733,244	75,201	55,216	128,084	49,622	
		12,405	12,405	12,405	12,405	49,622	
	831,692	720,839	62,795	67,621	115,679		

	62.6	18.2	2.6	15.1	1.5	100.0
	25.0	25.0	25.0	25.0		100.0



## 確 認 書

- 1 私は、平成20年 4月 1日から平成21年 3月31日までの事業年度のディスクロージャー誌に記載した内容のうち、財務諸表作成に関するすべての重要な点において適正に表示されていることを確認しました。
  
- 2 当該確認を行うにあたり、財務諸表が適正に作成される以下の体制が整備され、有効に機能していることを確認しました。
  - (1) 業務分掌と所轄部署が明確化され、各部署が適切に業務を遂行する体制が整備されております。
  
  - (2) 業務の実施部署から独立した内部監査部門が内部管理体制の適切性・有効性を検証しており、重要な事項については理事会等に適切に報告されております。
  
  - (3) 重要な経営情報については、理事会等へ適切に附議・報告されております。

平成21年7月16日

J Aあさか野

代表理事組合長 蛭間 俊彦 ⑩

# 各種事業の状況

( )

	20 3		21 3		
	55,887,699	36.1	62,711,646	35.0	6,823,947
	98,239,684	63.4	115,890,488	64.6	17,650,804
	718,714	0.5	709,820	0.4	8,894
	154,846,098	100.0	179,311,956	100.0	24,465,858
	-	-	-	-	-
	154,846,098	100.0	179,311,956	100.0	24,465,858

1  
2

( )

	20 3		21 3		
	107,942,000	100.0	112,805,000	100.0	4,862,000
	107,924,000	100.0	112,787,000	100.0	4,862,000
	17,000	0	17,000	0	0

1  
2

( )

	20 3		21 3		
	-	-	-	-	-
	60,132	0.1	87,740	0.1	27,608
	56,779,697	97.7	78,482,773	98.2	21,703,076
	108,941	0.2	108,682	0.1	259
	1,172,000	2.0	1,279,000	1.6	107,000
	58,120,771	100.0	79,958,196	100.0	21,837,425

( )

	20 3		21 3		
	43,980	59.2	53,780	64.7	9,800
	30,450	40.8	29,290	35.3	1,160
	74,430	100.0	83,070	100.0	8,640

( )

	20 3		21 3		
	1,399	1.9	1,173	1.4	226
	-	-	-	-	-
	-	-	-	-	-
	9,219	12.3	7,999	9.6	1,220
	42	0.1	44	0.1	2
	10,661	14.3	9,216	11.1	1,445
	17,850	23.9	19,819	23.8	1,969
	3,813	5.1	5,997	7.2	2,184
	21,663	29.1	25,816	31.0	4,153
	42,235	56.6	48,164	57.9	5,929
	74,560	100.0	83,198	100.0	8,638

( )

	20 3		21 3		
	71,114	95.4	78,738	94.6	7,624
	3,442	4.6	4,455	5.4	1,013
	74,560	100.0	83,198	100.0	8,638

( )

	20 3		21 3		
	23,532	31.5	22,962	27.5	569
	1,553	2.0	1,717	2.0	163
	1,291	1.7	1,486	1.7	194
	12,897	17.2	11,413	13.7	1,483
	152	0.2	161	0.1	8
	884	1.1	833	1.0	50
	1,464	1.9	1,477	1.7	13
	2,166	2.9	2,402	2.8	235
	477	0.6	565	0.6	88
	10,607	14.2	11,003	13.2	396
	19,532	26.1	29,175	35.0	9,642
	74,560	100.0	83,198	100.0	8,638

( )					
	20 3		21 3		
	988,354	28.9	1,009,805	23.6	21,451
	553,274	16.2	1,106,147	25.8	552,873
	299,431	8.8	598,963	14.0	299,532
	1,575,027	46.1	1,567,068	36.6	7,959
	3,416,088	100.0	4,281,984	100.0	865,896

JA

20 3 ( )						
	1	1 5	5 10	10		
	30,000	868,500	128,000	-	-	1,026,500
	-	-	1,100,000	-	-	1,100,000
	-	400,000	200,000	-	-	600,000
	240,000	1,440,000	-	-	-	1,680,000
	270,000	2,708,500	1,428,000	-	-	4,406,500

21 3 ( )						
	1	1 5	5 10	10		
	-	920,500	76,000	-	-	996,500
	-	100,000	1,000,000	-	-	1,100,000
	-	400,000	200,000	-	-	600,000
	240,000	1,200,000	-	-	-	1,440,000
	240,000	2,620,500	1,276,000	-	-	4,136,500

20 3                      21 3

20 3 ( )					
	750,142	768,742	18,600	18,600	-
	1,106,161	1,142,480	36,318	36,318	-
	598,959	617,132	18,172	18,172	-
	1,680,000	1,687,224	7,224	10,104	2,880
	4,135,262	4,215,578	80,315	83,195	2,880

21 3

( )

	720,051	736,296	16,244	16,244	-
	1,105,381	1,128,942	23,560	23,560	-
	599,154	612,280	17,125	17,125	-
	1,440,000	1,447,221	7,221	8,206	985
	3,864,587	3,928,739	64,151	65,137	985

1  
2

20 3

( )

	276,950	283,838	6,887	7,042	155
	276,950	283,838	6,887	7,042	155

21 3

( )

	276,841	282,970	6,129	6,206	77
	276,841	282,970	6,129	6,206	77

1

( )

	20 3	21 3
	-	-
	-	-
	4,020	4,020
	-	-



( )			( )		
	20 3	21 3		20 3	21 3
( )	-	-	( A)	-	-
( )	61,300	180,582	( B)	61,300	180,582
3 ( )	-	-	( C)	-	-
( )	-	-		61,300	180,582
	61,300	180,582	( D)	74,584,396	83,143,608
				74,645,696	83,324,191

A

B

C

~~~~~ A B ~~~~~

~~~~~ A B

D

A C

( 10 10 16 132 )

JA

16 3

| 21 3 |         |         |        |         | ( : , ) |
|------|---------|---------|--------|---------|---------|
|      | (A)     |         |        |         | (B)/(A) |
|      |         |         |        | (B)     |         |
|      | -       | -       | -      | -       | -       |
|      | 180,582 | 134,306 | 35,476 | 169,782 | 94.0    |
| 3    | -       | -       | -      | -       | -       |
|      | -       | -       | -      | -       | -       |
|      | 180,582 | 134,306 | 35,476 | 169,782 | 94.0    |

1  
2

21 3

( : , )

|  | (A)        |         |        |         | (B)/(A) |
|--|------------|---------|--------|---------|---------|
|  |            |         |        | (B)     |         |
|  | -          | -       | -      | -       | -       |
|  | 180,582    | 134,306 | 35,476 | 169,782 | 94.0    |
|  | -          | -       | -      | -       | -       |
|  | 180,582    | 134,306 | 35,476 | 169,782 | 94.0    |
|  | 83,143,608 |         |        |         |         |
|  | 83,324,191 |         |        |         |         |

1  
2



( )

|  | 20 3 | 196,165 | 250,286 |   | 196,165 | 250,286 |
|--|------|---------|---------|---|---------|---------|
|  | 21 3 | 250,286 | 281,675 |   | 250,286 | 281,675 |
|  | 20 3 | 104,993 | 39,433  | - | 104,993 | 39,433  |
|  | 21 3 | 39,433  | 35,476  | - | 39,433  | 35,476  |
|  | 20 3 | 301,158 | 289,719 | - | 301,158 | 289,719 |
|  | 21 3 | 289,719 | 317,151 | - | 289,719 | 317,151 |

1  
2



( )

|  | 20 3 | 21 3 |
|--|------|------|
|  | 0    | 0    |

参考 <金融再生法による開示債権及びリスク管理債権のイメージ図>

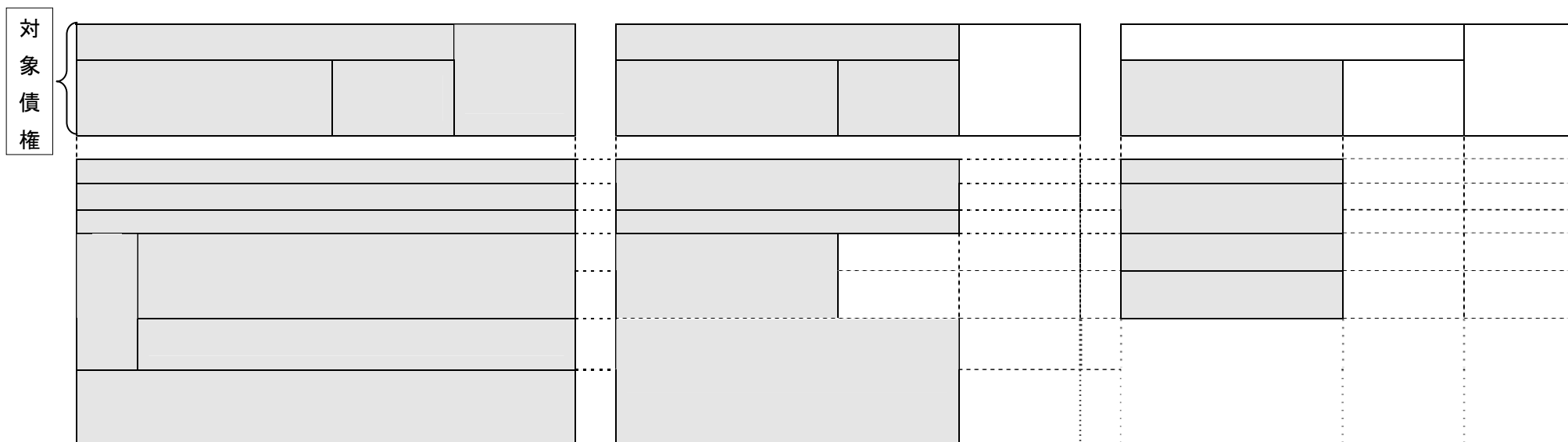

●信用事業総与信に含まれる「その他の債権」とは  
信用未収利息・信用仮払金・債務未返還勘定などが  
該当します。



|  |  | 20 3       |            | 21 3       |            |
|--|--|------------|------------|------------|------------|
|  |  |            |            |            |            |
|  |  | 29         | 91         | 31         | 106        |
|  |  | 47,206,116 | 50,460,677 | 46,647,556 | 55,432,759 |
|  |  | 0          | 0          | 0          | 0          |
|  |  | 0          | 12,490     | 0          | 20,261     |
|  |  | 1          | 1          | 1          | 1          |
|  |  | 16,386,215 | 16,518,266 | 19,697,348 | 18,043,827 |
|  |  | 30         | 92         | 33         | 109        |
|  |  | 63,592,328 | 66,991,434 | 66,344,905 | 73,496,848 |



| ( ) |           |           |         |
|-----|-----------|-----------|---------|
|     | 20 3      | 21 3      |         |
|     | 1,637,529 | 1,973,116 | 335,587 |
|     | 2,100,975 | 2,555,111 | 454,136 |
|     | 463,446   | 581,995   | 118,549 |
|     | 23,085    | 18,274    | 4,811   |
|     | 33,996    | 29,844    | 4,152   |
|     | 10,911    | 11,570    | 659     |
|     | 111,499   | 182,614   | 71,115  |
|     | 21,356    | 17,974    | 3,382   |
|     | 132,855   | 200,588   | 67,733  |
|     | 1,549,114 | 1,808,775 | 259,661 |
|     | 0.95      | 0.95      | -       |
|     | 784,545   | 944,530   | 159,985 |
|     | 0.48      | 0.49      | 0.01    |

× 100  
( ) × 100

| ( ) |  |             |           |      |             |           |      |
|-----|--|-------------|-----------|------|-------------|-----------|------|
|     |  | 20 3        |           |      | 21 3        |           |      |
|     |  |             |           |      |             |           |      |
|     |  | 162,616,017 | 2,100,974 | 1.29 | 189,375,458 | 2,555,111 | 1.34 |
|     |  | 58,120,771  | 1,210,721 | 2.08 | 79,958,196  | 1,596,893 | 1.99 |
|     |  | -           | -         | -    | -           | -         | -    |
|     |  | 3,416,088   | 42,294    | 1.23 | 4,281,984   | 58,314    | 1.36 |
|     |  | -           | -         | -    | -           | -         | -    |
|     |  | -           | -         | -    | -           | -         | -    |
|     |  | 101,079,158 | 847,959   | 0.83 | 105,135,278 | 899,901   | 0.85 |
|     |  | 155,385,410 | 439,636   | 0.28 | 179,679,840 | 463,446   | 0.25 |
|     |  | 154,846,098 | 429,912   | 0.27 | 179,311,956 | 453,721   | 0.25 |
|     |  | -           | -         | -    | -           | -         | -    |
|     |  | 539,312     | 9,724     | 1.80 | 367,884     | 9,724     | 2.64 |
|     |  |             |           | 1.01 |             |           | 1.09 |

|  | 20 3    | 21 3    |  | 20 3    | 21 3    |
|--|---------|---------|--|---------|---------|
|  | 654,414 | 992,005 |  | 305,092 | 100,073 |
|  | 407,612 | 386,172 |  | 305,803 | 103,286 |
|  | -       | -       |  | -       | -       |
|  | 22,051  | 16,020  |  | 711     | 3,213   |
|  | -       | -       |  |         |         |
|  | -       | -       |  |         |         |
|  | 224,751 | 589,813 |  | 349,322 | 891,932 |

|     | 20 3        | 21 3        |           |
|-----|-------------|-------------|-----------|
| A   | 175,646,499 | 181,490,027 | 5,843,528 |
| B   | 74,560,033  | 83,198,673  | 8,638,640 |
| B/A | 42.4        | 45.8        | 3.4       |
|     | 37.5        | 44.5        | 7.0       |
| C   | 4,419,100   | 4,147,558   | 271,542   |
| C/A | 2.5         | 2.2         | 0.3       |
|     | 2.2         | 2.3         | 0.1       |



( )

|  | 20 3       |             | 21 3       |             |
|--|------------|-------------|------------|-------------|
|  |            |             |            |             |
|  | 5,868,500  | 42,824,580  | 5,504,885  | 43,598,737  |
|  | 17,000     | 193,000     | 220,000    | 398,000     |
|  | 3,573,400  | 80,404,100  | 5,041,563  | 76,318,382  |
|  | 736,500    | 11,442,900  | 835,500    | 12,005,400  |
|  | 40,800     | 295,000     | 93,500     | 355,800     |
|  | 17,500     | 425,500     | 6,500      | 404,000     |
|  | 293,000    | 848,600     | 323,700    | 1,151,600   |
|  | 17,082,100 | 273,765,050 | 18,953,000 | 277,723,292 |
|  | 26,892,300 | 398,883,830 | 30,143,148 | 400,077,811 |
|  | 208,710    | 1,043,120   | 219,762    | 1,112,279   |
|  | 208,710    | 681,880     | 219,762    | 733,687     |
|  | -          | 361,230     | -          | 378,591     |

1

2

3

17 4 1

4



)

|  | 20 3       | 21 3       |
|--|------------|------------|
|  | 44,894,750 | 47,486,560 |
|  | 1,111,900  | 1,174,900  |
|  | 4,780      | 4,856      |
|  | 3,221      | 3,209      |



( )

|  |  | 20 3    |        | 21 3    |        |
|--|--|---------|--------|---------|--------|
|  |  | 98,732  | 14,350 | 126,114 | 17,589 |
|  |  | 64,523  | 8,810  | 74,787  | 11,369 |
|  |  | 11,120  | 1,334  | 10,376  | 1,260  |
|  |  | 98,544  | 13,578 | 109,904 | 14,863 |
|  |  | 3,153   | 397    | 9,771   | 860    |
|  |  | 18,320  | 198    | 12,917  | 168    |
|  |  | 294,395 | 38,668 | 343,872 | 46,112 |

( )

|  |  | 20 3      |         | 21 3      |         |
|--|--|-----------|---------|-----------|---------|
|  |  | 205,033   | 23,686  | 246,602   | 34,743  |
|  |  | 2,650     | 432     | 2,587     | 445     |
|  |  | 88,816    | 12,164  | 93,595    | 10,785  |
|  |  | 695,886   | 177,247 | 718,366   | 191,882 |
|  |  | 3,137     | 486     | 3,164     | 485     |
|  |  | 995,524   | 214,017 | 1,064,314 | 238,342 |
|  |  | 1,289,919 | 252,685 | 1,408,189 | 284,455 |



( )

|  | 20 3    | 21 3    |
|--|---------|---------|
|  | 15,855  | 4,542   |
|  | 200     | 799     |
|  | 334,542 | 423,534 |
|  | 6,726   | 5,649   |
|  | 76,827  | 75,749  |
|  | 114,804 | 121,549 |
|  | -       | -       |
|  | -       | -       |
|  | 548,956 | 631,825 |



( )

|  | 20 3   | 21 3   |
|--|--------|--------|
|  | 504    | 1,323  |
|  | 302    | 415    |
|  | 806    | 1,739  |
|  | 6,890  | 11,414 |
|  | 1,757  | 2,176  |
|  | 15,448 | 18,690 |
|  | 1,549  | 2,407  |
|  | 8,257  | 9,089  |
|  | 206    | 85     |
|  | 34,109 | 43,864 |
|  | 33,302 | 42,124 |



)

|  | 20 3 | 21 3   |
|--|------|--------|
|  | -    | 16,812 |

# 自己資本比率・利益率

---



.35

21

60



871,816

871,265

21 3 31

|             | 20 3       | 21 3       |
|-------------|------------|------------|
| (A)         | 11,284,375 | 11,669,685 |
|             | 871,265    | 871,816    |
|             | 0          | 0          |
|             | 0          | 0          |
|             | 0          | 0          |
|             | 2,029,530  | 2,029,530  |
|             | 7,863,045  | 8,238,046  |
|             | 522,750    | 530,641    |
|             | 2,217      | 350        |
|             | 0          | -          |
|             | 0          | 0          |
|             | 0          | 0          |
|             | 0          | 0          |
| (B)         | 250,675    | 282,105    |
| 45          | 0          | 0          |
|             | 250,675    | 282,105    |
|             | 0          | 0          |
|             | 0          | 0          |
|             | 0          | 0          |
|             | 0          | 0          |
| (C)=(A)+(B) | 11,535,050 | 11,951,791 |
| (D)         | 0          | 0          |
|             | 0          | 0          |
|             | 0          | 0          |
|             | 0          | 0          |
|             | 0          | 0          |
| /0          | 0          | 0          |
|             | 0          | 0          |
| (E)=(C)-(D) | 11,535,050 | 11,951,791 |
| (F)         | 58,554,929 | 61,738,694 |
|             | 53,768,500 | 56,679,650 |
|             | 0          | 0          |
|             | 4,786,429  | 5,059,043  |
| (A)/(F)     | 19.27      | 18.90      |
| (E)/(F)     | 19.69      | 19.35      |

( ) 18 28

JA

|  | 20 3        |            |           | 21 3        |            |           |
|--|-------------|------------|-----------|-------------|------------|-----------|
|  |             | a          | b a x     |             | a          | b a x     |
|  | 1,028,608   | 0          | 0         | 998,421     | 0          | 0         |
|  | 11,713,631  | 0          | 0         | 12,045,272  | 0          | 0         |
|  | 599,775     | 0          | 0         | 599,960     | 0          | 0         |
|  | 6,767,717   | 721,342    | 28,853    | 5,174,473   | 936        | 37        |
|  | 109,310,844 | 22,714,414 | 908,576   | 106,268,053 | 22,105,820 | 884,232   |
|  | 1,908,198   | 1,668,253  | 66,730    | 2,089,472   | 1,854,342  | 74,173    |
|  | 8,246,362   | 5,299,560  | 211,982   | 11,336,769  | 7,689,514  | 307,580   |
|  | 17,198,367  | 5,873,067  | 234,922   | 23,168,249  | 7,928,584  | 317,143   |
|  | 3,458,017   | 3,407,105  | 136,284   | 4,590,268   | 4,550,704  | 182,028   |
|  | 43,229      | 64,823     | 2,592     |             |            |           |
|  | 17,870,818  | 1,771,773  | 70,870    | 19,842,028  | 1,967,755  | 78,710    |
|  | -           | -          | -         | 13,091      | 0          | 0         |
|  | 3,124,382   | 3,124,382  | 124,975   | 3,575,612   | 3,575,612  | 143,024   |
|  | -           | -          | -         | -           | -          | -         |
|  | 9,844,859   | 9,123,776  | 364,951   | 7,579,093   | 7,006,379  | 280,255   |
|  | 191,114,811 | 53,768,500 | 2,150,735 | 197,280,769 | 56,679,650 | 2,267,186 |
|  |             |            |           |             |            |           |
|  | a           | a x 4      |           | a'          | a' x 4     |           |
|  | 4,786,429   | 191,457    |           | 5,059,043   | 202,361    |           |
|  |             |            |           |             |            |           |
|  | a           | a x 4      |           | a'          | a' x 4     |           |
|  | 58,554,929  | 2,342,197  |           | 61,738,694  | 2,469,547  |           |

( )

150

4

<オペレーショナル・リスク相当額を8%で除して得た額の算出方法（基礎的手法）>  

$$\frac{\text{粗利益（直近3年間のうち正の値の合計額）} \times 15\%}{\text{直近3年間のうち粗利益が正の値であった年数}} \div 8\%$$

JA

|     |
|-----|
|     |
| ( ) |
| ( ) |
| ( ) |
| ( ) |
| ( ) |

|     |                              |  |
|-----|------------------------------|--|
|     |                              |  |
| ( ) | R I Moody's JCR S&P<br>Fitch |  |
| ( ) | R I Moody's JCR S&P<br>Fitch |  |



|      | 20 3        |            |           |        | 21 3        |            |           |   |
|------|-------------|------------|-----------|--------|-------------|------------|-----------|---|
|      |             |            |           |        |             |            |           |   |
|      | 191,154,244 | 74,551,810 | 4,420,340 | 36,794 | 197,280,769 | 83,228,089 | 4,149,205 | - |
|      | -           | -          | -         | -      | -           | -          | -         | - |
|      | 191,154,244 | 74,551,810 | 4,420,340 | 36,794 | 197,280,769 | 83,228,089 | 4,149,205 | - |
|      | 127,065     | 120,631    | -         | -      | 72,196      | 72,196     | -         | - |
|      | -           | -          | -         | -      | -           | -          | -         | - |
|      | -           | -          | -         | -      | -           | -          | -         | - |
|      | 79,542      | 79,542     | -         | -      | 73,975      | 73,975     | -         | - |
|      | -           | -          | -         | -      | -           | -          | -         | - |
|      | 1,962,709   | 1,962,709  | -         | -      | 2,564,846   | 2,564,846  | -         | - |
|      | 672         | 672        | -         | -      | 2,838       | 2,838      | -         | - |
|      | 225,739     | 25,584     | 200,154   | -      | 227,107     | 26,865     | 200,241   | - |
|      | 109,310,719 | 1,279,368  | 1,684,103 | -      | 106,265,567 | 1,279,315  | 1,443,799 | - |
|      | 444,153     | 444,039    | -         | -      | 866,023     | 866,023    | -         | - |
|      | 1,028,608   | -          | 1,028,608 | -      | 18,310,389  | 16,204,943 | 2,105,446 | - |
|      | 19,575,069  | 18,067,595 | 1,507,473 | -      | 906,074     | 506,351    | 399,719   | - |
|      | 52,676,742  | 52,571,667 | -         | -      | 61,739,014  | 61,630,732 | -         | - |
|      | 5,723,222   | -          | -         | -      | 6,252,738   | -          | -         | - |
|      | 191,154,244 | 74,551,810 | 4,420,340 | 36,794 | 197,280,769 | 83,228,089 | 4,149,205 | - |
| 1    | 107,686,107 | 1,061,409  | 270,313   |        | 109,772,432 | 5,982,525  | 240,383   |   |
| 1 3  | 9,153,115   | 8,132,457  | 1,020,658 |        | 4,848,032   | 3,118,921  | 1,729,110 |   |
| 3 5  | 5,571,080   | 3,878,052  | 1,693,028 |        | 3,555,725   | 2,659,730  | 895,994   |   |
| 5 7  | 3,696,377   | 3,406,623  | 289,753   |        | 4,929,091   | 3,745,700  | 1,183,391 |   |
| 7 10 | 9,196,424   | 8,049,837  | 1,146,586 |        | 9,204,976   | 9,104,650  | 100,326   |   |
| 10   | 49,534,137  | 49,534,127 | -         |        | 58,257,039  | 58,257,039 | -         |   |
|      | 6,317,010   | 489,301    | -         |        | 460,732     | 359,521    | -         |   |
|      | 191,154,244 | 74,551,810 | 4,420,340 |        | 197,280,769 | 83,228,089 | 4,149,205 |   |

|  | 20 3    |         |   |         |         | 21 3    |         |   |         |         |
|--|---------|---------|---|---------|---------|---------|---------|---|---------|---------|
|  |         |         |   |         |         |         |         |   |         |         |
|  |         |         |   |         |         |         |         |   |         |         |
|  | 196,505 | 250,675 | - | 196,505 | 250,675 | 250,675 | 282,105 | - | 250,675 | 282,105 |
|  | 104,993 | 39,433  | - | 104,993 | 39,433  | 39,433  | 35,476  | - | 39,433  | 35,476  |

JA

A- A3

|  | 20 3   |           | 21 3   |           |
|--|--------|-----------|--------|-----------|
|  |        |           |        |           |
|  | -      | 599,775   | -      | 599,980   |
|  | -      | 3,151,006 | -      | 5,169,789 |
|  |        | -         | -      | -         |
|  | 65,989 | 95,023    | 57,380 | 101,315   |
|  |        | 22,666    | -      | 92,221    |
|  | 1,034  | 2,948     | 1,500  | -         |

( )

JA

|  | 20 3      |           | 21 3      |           |
|--|-----------|-----------|-----------|-----------|
|  |           |           |           |           |
|  | -         | -         | -         | -         |
|  | -         | -         | -         | -         |
|  | 3,124,382 | 3,124,382 | 3,575,612 | 3,575,612 |
|  | 3,124,382 | 3,124,382 | 3,575,612 | 3,575,612 |

JA

50

2.5

ALM

|  | 20 3      | 21 3      |
|--|-----------|-----------|
|  | 3,126,937 | 4,220,636 |





# J A あさか野の沿革（あゆみ）

---

平成10年10月1日 あさか野農業協同組合発足

平成11年9月1日 志木・宗岡地区の経済事業の新たな拠点がスタート

平成12年8月1日 第1回夏休みこども村を開催

平成12年9月27日 訪問介護員（2級課程）養成研修を開講

37

平成13年4月1日 あさか野農協葬祭センター設置

平成13年7月27日 監査体制の充実強化

平成13年9月1日 内間木経済配送センター設置

平成14年1月18日 宗岡支店新装オープン

平成14年6月14日 学識経験理事の登用

平成14年10月1日 片山経済配送センター設置

平成15年4月1日 J A あさか野ライフサービス名称変更

平成15年12月10日 ホームページ開設

<http://www.ja-asakano.or.jp>



平成15年12月13日 第1回JAまつりを開催

平成16年3月27日 人形供養祭を開催

平成18年4月27日 「防犯のまちづくりに関する協定」を締結  
18 23 27

平成18年5月7日 休日ローン相談会を開始

平成19年4月22日 休日年金相談会を開始

平成19年10月1日 「新生あさか野農業協同組合」誕生

平成19年12月22日 和光農産物直売センターオープン

平成20年10月1日 総合相談センターオープン

平成21年6月20日 新座農産物直売センターオープン

# 店舗等一覧

## 新 座 市

|  |         |              |   |
|--|---------|--------------|---|
|  | 4-5-21  | 048-479-1011 |   |
|  | 5-7-22  | 048-478-5500 | 1 |
|  | 4-5-21  | 048-477-2013 | 1 |
|  | 2-5-2   | 048-478-1017 | 1 |
|  | 2-19-22 | 042-474-3355 | 1 |
|  | 1-5-9   | 042-491-1011 | 1 |
|  | 5-7-22  | 048-489-1200 |   |
|  | 2-5-2   | 048-480-6511 |   |
|  | 6-1-51  | 048-483-7200 |   |

## 朝 霞 市

|  |       |              |   |
|--|-------|--------------|---|
|  | 1-7-5 | 048-461-0032 | 1 |
|  | 213   | 048-471-0242 | 1 |
|  | 1-7-5 | 048-450-5252 |   |
|  | 1-1   | 048-471-1585 |   |

## 志 木 市

|  |        |              |   |
|--|--------|--------------|---|
|  | 1-2-1  | 048-471-3108 | 1 |
|  | 1-4-41 | 048-471-0011 | 1 |

## 和 光 市

|  |       |              |   |
|--|-------|--------------|---|
|  | 1-7-9 | 048-461-2113 | 1 |
|  | 1-7-9 | 048-461-0850 |   |

### J A あさか野は、ホームページを開設しています。

どうぞ、アクセスしてみてください。

私ども J A あさか野は、平成 15 年 12 月にホームページを開設以来、おかげさまで、みなさまからたくさんのアクセスをいただいております。私どものホームページは、J A の情報はもちろんのこと、地域の農業などの地域情報も載せています。これも、私たちは地域で活動し、地域のなかで育てていただいているからです。

特に、ホームページ等へのみなさま方からのご意見やご感想には、とても感謝しています。私ども J A は、もっと身近な J A を目指し、これからも努力してまいりますので、引続きご支援、ご協力のほどよろしくお願い申し上げます。

ホームページアドレスは、 <http://www.ja-asakano.or.jp> ですのでアクセスお待ちしております。

# 開示項目一覽

204

|      |   |     |     |      |       |
|------|---|-----|-----|------|-------|
|      |   | 14  | (5) |      |       |
|      |   | 15  |     |      | 41    |
|      |   | 64  | (6) |      | 48    |
|      |   | 19  |     |      |       |
|      |   | 26  | (1) | (    |       |
|      |   |     |     | )    | 42    |
|      |   | 27  | (2) | (    |       |
| (1)  | ( | 151 |     | )    |       |
| 2    | 1 |     |     |      | 42    |
|      | ) | 27  | (3) | (    |       |
| (2)  |   | 27  |     | )    | 42    |
| (3)  |   | 27  | (4) |      | 48    |
| (4)  |   | 27  |     |      | 9     |
| (5)  |   | 27  |     |      | 11    |
| (6)  |   | 27  | 10  |      |       |
| (7)  |   | 27  |     |      |       |
| (8)  |   | 27  | (1) |      | 28    |
| (9)  |   | 27  |     |      |       |
| (10) |   | 27  | (2) |      | 44    |
| (11) | 2 |     |     | たん   |       |
|      |   | 27  |     |      |       |
| (12) |   | 27  |     |      |       |
|      |   |     | (3) | (    | 53    |
| (1)  |   | 47  |     | )    |       |
| (2)  |   | 47  | (4) |      |       |
| (3)  |   |     |     |      | 42    |
|      |   | 47  |     |      |       |
| (4)  |   | 48  |     |      |       |
| (5)  |   | 61  |     | (    |       |
| (6)  |   | 61  |     | 2 9  |       |
|      |   |     |     | )    |       |
| (1)  |   |     |     | (    | 10 13 |
|      |   | 40  |     | )    |       |
| (2)  |   |     |     | (    | 10    |
|      |   | 40  |     |      |       |
|      |   |     |     | 6 15 |       |
|      |   |     |     | )    | 45    |
| (1)  |   |     | (5) |      | 45    |
|      |   | 40  | (6) |      |       |
| (2)  |   | 40  |     |      |       |
| (3)  | ( |     |     |      |       |
|      | ) |     |     |      |       |
| (4)  | ( | 41  |     |      |       |
|      | ) | 41  |     |      |       |

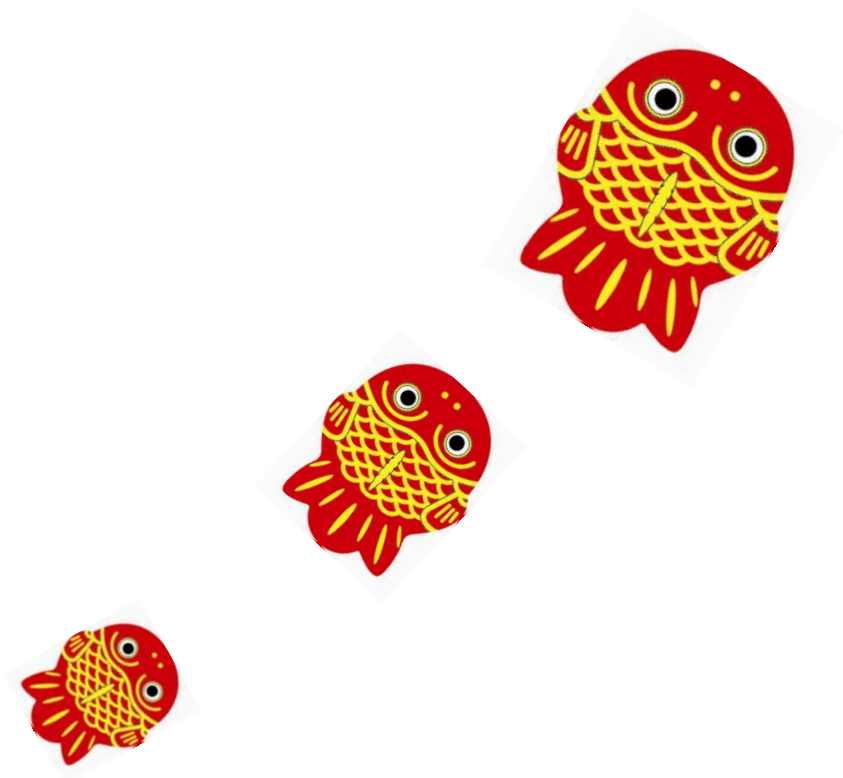

TEL.048-479-1011

E info@asakano.jp

<http://www.ja-asakano.or.jp>



2009年 DISCLOSURE

平成21年7月制作

J A あさか野（あさか野農業協同組合）

〒352-0011 新座市野火止4-5-21

TEL. 048-479-1011(代表)

【JAあさか野】ホームページ

<http://www.ja-asakano.or.jp>