



特集

農産物直売センターのご紹介



もくじ

CONTENTS

■ 特集 農産物直売センターのご紹介	2・3
■ 写真日記	4・5
■ CONSULTING	6
■ JA文芸ひろば ■ Letters	7
■ 素敵な笑顔 ■ イラスト紹介コーナー	8
■ 総合相談センター	9
■ 理事会だより ■ 相談会案内	10
■ 「受取書」・「共済掛金領収証」の確認についてのお願い	11
■ JAインフォメーション	12・13
■ 農産物直売センターお知らせ	14
■ 私の食育日記 ■ シェフ永井のおすすめ	15
■ しめよう! シートベルト ■ おまちしています	16
■ 表紙紹介 ■ パズル? 頭の体操 ■ 編集後記	17
■ 今月のあなたの運勢	欄外



みんなの
よい食
プロジェクト

JAグループは
「みんなのよい食
プロジェクト」
を進めています。

JAあさか野

検索

農中信託銀行 遺言信託代理店

JAあさか野

<https://www.ja-asakano.or.jp/>



和光農産物直売センター 「ふれあい畑」



「ふれあい畑」に愛称が決定しました。
よろしくお願ひいたします。

新鮮農産物がずらり！

毎週月・金曜日の午前11時30分より「シェフが作ったお弁当」好評販売中！



2020年12月に新規移転した
店内はこんなかんじです☆

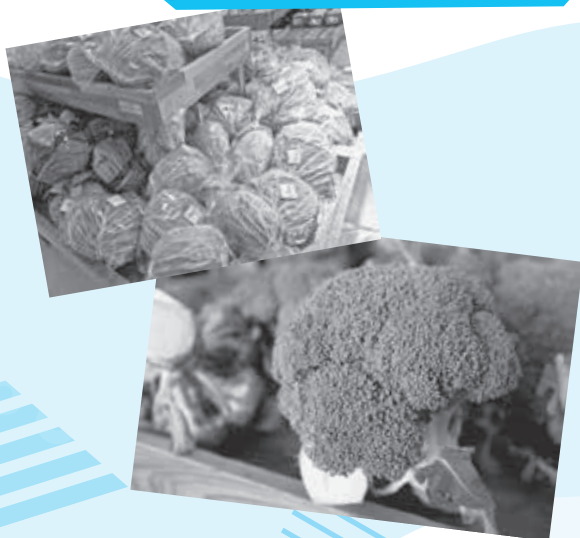

大人気お煎餅「みのり揚げ」や
様々な料理に使える「ほめられ酢」
「おしパンミックス」等購買品多数あり!



農産物直売センターで、JAカードをご利用いただくと5%OFFに!

(JAカードについては、最寄りの各支店へお問合せください。
上記特典は、予告なく変更もしくは終了する場合があります。予めご了承ください。

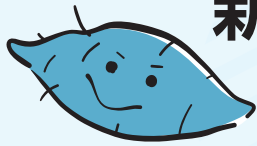

新座農産物直売センター 「とれたて畑」

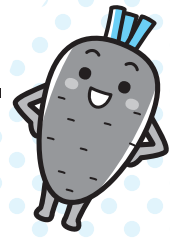

ご来店お待ちしております。

地元で採れた様々な人参が並んでいます。



地元で採れた安全で安心な
地場産野菜をぜひご賞味く
ださい！



店舗内には生産者の写真を掲示。

商品に生産者の名前がついているので、消費者も作った人の名前や顔がわかるので安心して購入いただけます。生産者も商品に自信を持っている証。

出荷者大募集！

農産物直売センターでは、農産物を出荷いただける方を募集しています。

詳しくは、和光農産物直売センター（048-461-0850）、新座農産物直売センター（048-483-7200）までお問合せください。



話題あれこれ 写真日記

地域の話題など紹介！



1月16日(日)、JAあさか野は、読売センター朝霞支部と朝霞市飲食店団体「食いち」と連携し本店において「第4回よみうり楽々朝市」を開催しました。

今回は、食を通して地域を盛り上げたいと「食いち」加盟9店舗が地元野菜を使ったネギマ汁や豚汁、カレーなどをテイクアウトで提供しました。中でも本マグロの解体ショーは圧巻で来場者を楽しませました。会場では、料理に使った地場産農産物の販売をはじめJA間連携による吉見町のいちごや長野県飯綱町のりんごを販売し販売開始前から長蛇の列がでできた盛況でした。

また、来場者は買い物に応じた人参の詰め放題やフードロスゲームなども楽しんでいました。野菜を購入したご夫婦は「折込チラシを見て来ました。新鮮な地元野菜や美味しい食事が購入でき嬉しかった。次回も楽しみにしています。」と話していました。



多くの来場者で賑わう会場



キッズダンスも披露されました

2022.3

あさか野

●和光支店新築工事 地鎮祭

昨年12月10日(金)、支店等再編整備の一環である和光支店新築工事に伴う地鎮祭を執り行いました。式には、田中組合長をはじめ和光地区部会の加山部会長をはじめとする関係者等が出席し、下新倉氷川八幡神社石山宮司による工事の安全祈願を行いました。

1月より本格的な工事が施工となり、2023年5月に完成予定となっております。田中組合長は、「近隣住民の方へ配慮し安全に工事を行って欲しい」と述べました。





●フラワーアレンジメント教室開催



女性部各支部は、昨年12月下旬に正月飾り用にフラワーアレンジメント教室を開きました。自分の感性を生かした思い通りの作品が出来上がりました。部員らは、「思いのほか上手にできた！毎年違うものを作ってみたい」と話していました。

●野火止支店だより

野火止支店では、女性職員のアイデアから昨年夏より、組合員・地域住民の皆さまに、もっと野火止支店のことを知ってもらい、利用していただくために「野火止支店だより」を発行しています。毎月発行している「JAあさか野広報誌」とは別に、支店ならではの活動や情報をお知らせするのが「野火止支店だより」です。

窓口で配布をしていますので、支店にお寄りの際はぜひご覧ください。なお、発行は不定期となっております。



CONSULTING

法律相談

JAあさか野顧問弁護士
長島法律事務所 長島 佑享



①「親の扶養料を請求できる? 子の余力の範囲内である」

私Aの母Bは、1人暮らしをしていますが、年金だけでは生活できないとのこと、私が金銭的な援助をしています。会社員の兄Cにも援助をお願いしましたが、Cは一切援助してくれません。CにBへの援助(扶養料)を請求できませんか。



answer

夫婦や直系血族・兄弟姉妹は、互いに扶養をする義務があります(民法752条、877条1項)。子の親に対する扶養義務は、子自らの社会的地位などにふさわしい生活をした上で余力がある限度において負担する義務であるとされています。扶養料の額は、親の需要や子の資力など一切の事情を考慮して決

定します(民法879条)。一般的には親が実際に要する生活費の額ではなく、親の生活を維持するために必要である最低生活費から親の収入(年金など)を控除した額を不足額とし、その不足額を限度として、子の余力に応じて扶養料を定めます(広島高裁平成29(2017)年3月31日決定など)。なお、最低生活費は、生活保護の額などを参考とします。

Bには年金収入があります。従って、Bの年金額が、Bの生活を維持するために必要である最低生活費の額を超えている場合には、それがたとえBが望む生活レベルに達しないとしても、原則として、Cに扶養料を請求することは難しいでしょう。Bの年金額が少ない場合には、その不足額を限度とし、かつ、AとCの余力の範囲内ではあります。扶養料を請求することができます。AとCの負担割合は、双方の余力の程度で決めることになるでしょう。Cとの間で扶養料について話し合いをしても援助してもらえない場合は、家庭裁判所に扶養請求調停を申し立てることもできます。



②「農地のもめ事 仲介してほしい 農業委員会か裁判所で」

私は、近所の農家に畑を貸しています。農業委員会にも届けています。先日、ささいなことからその人と大げんかになってしまいました。いっそ、畑を返してもらおうか買いつけてもらいたいと思いますが、法律的な争いごとにはしたくありません。誰かに入ってもらって話合いで解決したいのですが、良い方法はありませんか。



answer

農地の利用にかかわる争いごとを、中立な人の立ち会いの下で、話し合いで解決する制度二つを紹介いたします。一つ目は、農業委員会が和解を仲介してくれる制度です(農地法25条以下)。農業委員会の委員(多

くは地元の農業関係者のようです)が仲介委員となり、都道府県の職員から任命された小作主事の意見を聴き、双方の話合いの間に立ってくれます。

仲介委員は、その農地の利用の実態や、貸主と借主の農業従事者の状況などの具体的な事情を調べつつ、和解ができるよう話し合いを立ち立します。合意ができないときは、手続きは打ち切れ、解決できないまま終わります。

二つ目は、裁判所で行う農事調停(民事調停法25条以下)です。裁判官と民間人(農家ではないことが多い)から任命された調停委員からなる調停委員会が、小作主事(又は小作官)の意見を聴き、双方の話合いの間に立ってくれます。合意した内容が書かれた調停調書(裁判所が作る)は、確定判決と同じ力を持ち(民事調停法16条、民事訴訟法267条)、農事調停の調書があれば、農地の所有権の移転や賃貸借の解除には、農業委員会や知事の許可はいりません(農地法3条1項10号、18条1項2号)。

二つはそれぞれの特徴があるので、適切な方を選ぶと良いでしょう。





LETTERS

読者からのお便り

たくさんのご意見、ご要望をありがとうございます。ありがとうございました。いただいたおハガキの一部をご紹介しますいただきます。

たんぼぼや わた毛フワフワ 追うわらべ

新座市東 高橋 敏子さん

散歩道 春を知らせる フキのとう

新座市東 中島 吉江さん

折紙の お内裏様に ももの花

朝霞市栄町 渡辺 良子さん

卒業の 晴れの姿に 母安ど

朝霞市宮戸 高橋 一枝さん

大寒に 春の訪れ 落のとう

志木市下宗岡 細田 のり子さん

廃棄ゼロレシピ特集を活用し調理し大変美味しく食べられました。今まで捨てていた食材をこれからは大切にしたいと思いました。

朝霞市田島 匿名さん

初めて応募します。当たるといいなあ。今年は、年金友の会に入会したので、初めて年金が振り込まれる予定です。楽しみにしています。

朝霞市根岸台 秋山 明美さん

廃棄ゼロレシピ特集 いままで捨てていた野菜も使える事がよくわかったので、とても参考になりました。次回からは使つようにしたいと思います。

和光市下新倉 匿名さん

新座支店森平裕貴さん、和光支店越川廉也さん、令和2年度JA共済優績JA全国表彰おめでとうございます。

全国で1万9565名の中での表彰すばらしいですね。今後ともより一層の「ガンバリ」で普及拡大に努めてください。

新座市野火止 匿名さん

1月号の「私の食育日記」"口内炎を防ごう"は、とても興味深く読みました。コロナ禍で、仕事で疲れる以外にもストレスが多いので今は、家族それぞれがサプリを飲んでいきます。ただ、それぞれが素人なので、何をどう摂取すれば良いのか？正直わかっていません。妻は、義妹からいろいろと食事で何を食べたらいのか聞いています。ですが、この記事は私にもわかりやすく書いてあったので、とても参考にになりました。

朝霞市上内間木 須崎 正彦さん



(新座市馬場) 田中 照浩 さん
悦子 さん

まさ はる
優 陽 くん (1歳)



公園で葉っぱを握りしめ無邪気に遊んでいます。
木漏れ日のような笑顔で、みんなを照らして下さい。
穏やかに育ってね♡

「素敵な笑顔」「我が家のペット」を募集しております

自慢の笑顔や何気ないしぐさの写真を、一言コメントと一緒に広報誌「あさか野」に掲載いたしますので、
下記連絡先までご連絡ください。広報担当職員が対応いたします。

連絡先：JA あさか野 本店 企画課 048-451-1122 (平日午前9：00～午後5：00)

イラスト紹介
コーナー

志木市柏町 岸 佳雄さん



朝霞市岡 匿名さん



志木市中宗岡 棚池 和子さん



「子育て支援型共同住宅推進事業」の募集について

国土交通省では、共同住宅（分譲マンション及び賃貸住宅）を対象に、事故防止や防犯対策などの子どもの安全・安心に資する住宅の新築・改修の取り組みや、子育て期の親同士の交流機会の創出に資する居住者間のつながりや交流を生み出す取り組みに対する支援制度を創設しました。



1. 子育て支援型共同住宅推進事業の概要

(1) 子どもの安全確保に資する設備の設置に対する補助

新築：対象事業費の1/10以内の額 改修：同1/3以内の額（上限100万円/1戸）

転落防止の手すり等の設置や防犯性の高い玄関ドア等の設置など、住宅内での事故防止や不審者の侵入防止などを目的とした子どもの安全確保に資する設備の設置に対して補助があります。

※賃貸住宅の新築に対する補助の際は、(2)の条件も必須です。

(2) 居住者等による交流を促す施設の設置に対する補助

新築：対象事業費の1/10以内の額 改修：同1/3以内の額（上限500万円/1棟）

多目的室（キッズルーム・集会室）の設置やプレイロット（遊具・水遊び場・砂場）の設置など、居住者間や地域との交流を促す施設の設置に対して補助があります。

〈計算例〉1棟20戸を全て子育て支援型共同住宅として新築する場合

例えば新築の総工事費が3億円の場合は、

[補助金の額] 3億円×1/10=3,000万円が補助金の額です。

[補助金の額の上限] 100万円/戸×20戸+500万円/棟=2,500万円が上限です。

以上の計算例では、補助金の額3,000万円が上限額2,500万円を上回るため、2,500万円が最終的な補助金申請額となります。

2. 応募期間

令和4年1月20日（木）～令和4年5月31日（火）

（予算規模の上限に達した場合は応募期間を前倒して終了する場合があります）

3. その他要件

・賃貸住宅の新築及び改修においては、子育て世帯に限定しての入居募集

・令和4年10月24日（月）までに工事完了報告書を提出

※3か月以上の間、入居者を確保できない場合は、子育て世帯以外の者を入居させることができます。

この事業につきましては、上記以外にも適用要件が定められております。

当組合では、建築・リフォームに関する相談を承っておりますので、総合相談センターまでお気軽にお問い合わせください。

詳しくはフリーダイヤルにお問い合わせください。

JAあさか野 総合相談センター

〒352-0011 埼玉県新座市野火止5丁目7番22号
TEL.048-489-1200 FAX.048-489-1201

ご相談フリーダイヤル

イーナ ヨイローン

0120-17-4160



蟹座
6/22~7/22

〈全体運〉 気渡りに船の話が舞い込みそう。活動的なほどラッキーに巡り合えます。セミナー参加や旅行の計画を立てて古
〈健康運〉 古傷が痛みやすいつき。冷やさないよう大切に
〈幸運の食べ物〉 サントウサイ

理事会だより

令和4年2月28日（月）開催の主な議題について

- ①第7回臨時総会提出議案について
- ②令和4年度事業推進会議の開催について
- ③月次決算について
- ④その他

相談会案内

年金相談会中止のお知らせ

3月13日（日）、野火止支店で予定されておりました年金相談会は都合により中止とさせていただきます。

平成29年8月より年金の受給資格期間が10年になりました。対象となる方には「黄色の封筒」（年金請求書）が送付されます。送付されましたら、ぜひJAあさか野にご相談ください。

税務相談会・法務相談会

（予約制・無料）税理士・弁護士が対応いたします。

聞いてみたいこと、ありませんか？

JAあさか野では、税務・法務相談を無料で承ります。

相談の内容については、秘密厳守されますので、多数のご利用お待ちしております。

※ご利用は原則、組合員に限らせていただきます。

※予約制になりますので、事前にお電話にて最寄りの支店もしくは、総合相談センターまでご連絡をお願いいたします。

税務相談日		
3月	10日 (木)	総合相談センター (午前10時～午後3時)
	15日 (火)	和光支店 (午前10時～午後3時)
	31日 (木)	和光支店 (午前10時～午後3時)

法務相談日		
3月	10日 (木)	和光支店 (午後1時30分～ 午後4時30分)
	15日 (火)	総合相談センター (午後1時30分～ 午後4時30分)
	31日 (木)	総合相談センター (午後1時30分～ 午後4時30分)

※各相談日と会場は変更になる可能性があります。予めご了承ください。

「受取書」・「共済掛金領収証」の確認についてお願い

あさか野農協では、職員がお客様のお宅に訪問した際、お客様から貯金等の預け入れ・新規の共済契約等で現金をお預かりする場合は、必ず下記の受取書を現金と引き換えにお渡しいたします。また、既契約の共済掛金を現金でお預かりする場合は、下記の共済掛金領収証をお渡しいたします。

万一、受取書や共済掛金領収証をお渡しせずに現金をお預かりすることがあった場合は、速やかに、あさか野農協本店 企画課（☎048-451-1122）までご連絡いただきますようお願いいたします。

なお、通帳・証書等をお預かりする場合についても同様に受取書をお渡しいたしますので内容をご確認のうえ、必ずお受け取りください。

また、通帳等を返却する際に、お渡しした受取書との引き換えが必要となりますので大切に保管いただきますようお願いいたします。

万一、受取書を紛失してしまった場合には、喪失届のご提出が必要となりますので予めご了承くださいませようお願いいたします。

○現金・通帳・証書等をお預かりする場合 ・・・「受取書」

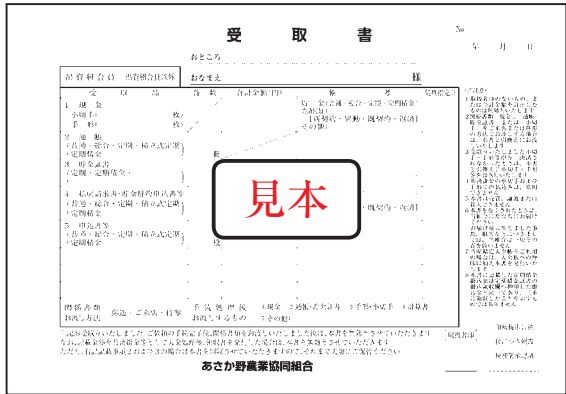

○既契約の共済掛金を現金でお預かりする場合 ・・・「共済掛金領収証」



* 上記の書式以外で現金・通帳・証書等をお預かりすることは一切ありません。

〔令和3年10月より順次変更させていただいております。〕

渉外担当者の集金時のお預かりの際の 電子サインへのご協力について（お願い）

当JAでは、渉外担当者が現金や通帳などをお預かりの際に受取書を発行しておりますが、集金業務を効率化するため、令和3年10月より順次、以下のとおり携帯用端末機を利用した「電子サイン」に変更させていただきますので、何卒ご理解を賜りますようお願いいたします。

なお、変更時期は店舗により異なりますので予めご了承ください。

【お預り時にお客様にご確認いただく内容】

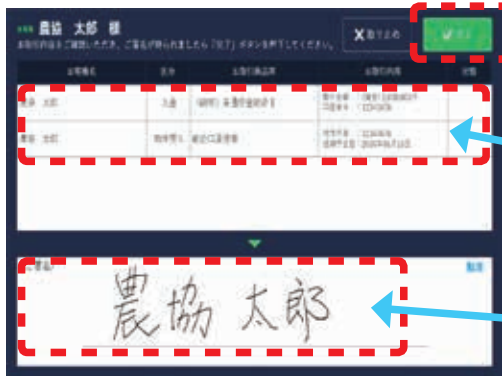

- ③サイン後、「完了」ボタンを押下願います。
- ①ご依頼された現金の金額等に相違ないことをご確認願います。
- ②携帯用端末機へサインをお願いいたします。

棚卸に伴う営業時間短縮のお知らせ

平素より、JAあさか野をご愛顧いただきまして誠にありがとうございます。

この度当組合では誠に勝手ながら棚卸業務のため、下記店舗の営業時間を短縮させていただきます。

組合員ならびに利用者の皆様には大変ご不便ご迷惑をおかけいたしますが、何卒ご了承くださいませようお願い申し上げます。

【令和4年3月31日（木）の営業時間】

経済配送センター 9:00～12:00

新座農産物直売センター 10:00～13:00

和光農産物直売センター 10:00～13:00

※4月1日（金）以降は、通常通りの営業時間となります。

JAあさか野 経済課 TEL048-451-1122

「組合員等からの情報提供窓口」を設置しています

当組合の監事は、監事監査の実効性を高めるために、「組合員等からの情報提供窓口」を開設しております。

この受付窓口は、監事が当組合の監査を行うにあたりその一環として、理事の職務遂行にかかる情報を収集することを目的にしております。当組合の理事の組合経営に関する気になる行為について、見たり聞いたりした事柄があればご連絡ください。

情報提供の受付は下記の電話番号となりますので、受付窓口の設置の趣旨をご理解いただきご協力願います。

なお、ご好意による情報であっても、誹謗・中傷に類似する内容のものは受付いたしかねますので、予めご了承ください。

あさか野農業協同組合 監事会 ☎048-451-1122

部署名 監査室

受付時間 毎週水曜日 午前9時00分～正午（常勤監事のご意見を承ります。）





野菜の移動販売



新座農産物直売センター、和光農産物直売センターでは、とれたて、旬の地元野菜、くだものを移動販売いたします。生産者が丹精込めて育てた安全・安心な農産物を販売しておりますので、皆様のご来場をお待ちしております。

開催場所		開催日程	開催時間
志木支店 いろはやさい市	志木支店駐車場	3月10日（木）	午前 10 時から午後 5 時
		3月24日（木）	
和光市駅南口軽トラ市	和光市駅南口駅前広場ステージ	3月 9日（水）	午後 4 時から午後 6 時
採れたて野菜まちかど販売所	牛房コミュニティセンター	3月18日（金）	午前 10 時から午後 1 時
新座栄四丁目商店会	新座栄四丁目商店会内	毎週金曜日	午前 10 時から午後 1 時
JA野菜市	セブン-イレブン慶応志木高校前店	毎週水曜日	午前 10 時から午後 1 時

※売り切れしだい終了します。

※新型コロナウイルス感染状況によっては、開催の中止または時間に変更になる場合があります。予めご了承ください。

農業用ビニルシート等の飛散防止に協力

JR東日本をいつもご利用いただき、まことにありがとうございます。皆様のご協力により、農業用ビニルシートによる輸送障害が確実に減っています。

つきましては、「北風」等強風が吹く季節になってまいりました。鉄道沿線の農業用ビニル等が風で飛ばされないよう、皆様のご協力を、改めてお願いいたします。



東日本旅客鉄道株式会社 大宮支社

在 来 線 大宮電力技術センター TEL048-649-2452
〒330-0853 埼玉県さいたま市大宮区錦町473

新 幹 線 首都圏新幹線電力技術センター TEL048-652-7683
〒330-0852 埼玉県さいたま市大宮区大成町3-125

農産物直売センター

新鮮野菜

(とれたて畑)

(ふれあい畑)

**JAあさか野
新座農産物直売センター**



住所 新座市野火止6-1-48
(ふるさと新座館 1階)

時間 (平 日):午前10時～午後5時
(土、日、祝日):午前 9時～午後5時

電話 048-483-7200

定休日 月曜日・年末年始

**JAあさか野
和光農産物直売センター**



住所 和光市広沢1-5
和光市民文化センター展示棟地下1階

時間 (平 日):午前10時～午後5時
(土、日、祝日):午前 9時～午後5時

電話 048-461-0850

定休日 水曜日・年末年始

**新座市
片山農産物直売所**



住所 新座市堀ノ内1-9-16

時間 午前8時～午後2時

電話 048-482-1136

営業日 毎週土・日曜日

**朝霞市
浜崎農業交流センター**



住所 朝霞市浜崎18-2

時間 (水、土):午前11時～午後5時
(日):午前11時～午後4時

電話 048-473-1504

営業日 毎週水・土・日曜日

エコープ 炊飯器で赤飯おこわ

今月のおすすめ

今回は炊飯器で簡単に作れる赤飯おこわのご紹介です!北海道産のもち米と小豆を使用しているこのお赤飯セット。着色料を一切使用しておらず小豆からの自然な色合いが特徴的でお茶碗約4杯分のお赤飯が召し上がれます。ぜひお召し上がりください☆
価格:450円(税込)
(新座・和光農産物直売センター、経済配送センターにて好評販売中☆)



MENU
新座・和光
にて
販売中

新座・和光農産物直売センターより
お知らせ

新型コロナウイルス感染防止のため当面の間、【平日】10:00～16:00、
【土日祝】9:00～16:00の時短営業となります。

健康ふれあい館オープン!!

体感無料!!

オープンイベント2日間限定!
3/9・10 トイレットペーパー12ロール

当日ご体感の方に
プレゼント!!

『JA健康ふれあい館』は組合員・地域の皆様に血行改善に効果のある交流磁気治療器を体感していただける様にJAが無料で開放しております。是非この機会に皆さままでご参加下さい!!

2022年3月9日(水)よりオープン!!

① 10:00～(最終受付12:30)

② 14:30～(最終受付18:00)

【休館日】 土曜日・日曜日・祝日

※体感していただく時間は、30分程度です。



会場

JAあさか野

旧片山支店特設会場

住所:新座市池田2丁目5-2

お問い合わせ

JAあさか野

本店経済課 ☎048-451-1122

射手座
11/23~12/21

〈全体運〉やる事が山積みになりそう。大切なことや重要なことを意識して。無理なことはすぐにお断りを。下旬は運氣回復
〈健康運〉耳寄りな情報が。新しい健康法を試してみよう
〈幸運の食べ物〉ハマグリ



私の食育日記

自分色のおみそ汁作り

食育インストラクター ● 岡村麻純

寒い季節、子どもが大好きなのがおみそ汁です。親としても、苦手な野菜でもおみそ汁に入れると食べてくれるので大助かり。そんなおみそ汁、最近では子どもたちが当番制で作ってくれています。おうちにある食材なら何でも使ってもよいというルールで、私が作っておいただけに、子どもたちが選び、切った具を入れます。子どもたちの発想は無限です。ソーセージに豆腐を合わせたり、焼き芋にワカメと卵を入れていたり、私では思い付かない組み合わせが登場します。そしてそれが意外とおいしくて、感動があります。みそも3種類ほど用意して選んでもらい、1種類でも、好きなように



ブレンドしてもよいことになっていて、子どもたちは自分にしかなれない味を求めて楽しんでます。みそは、つぶした大豆にこうじと食塩を混ぜ、発酵、熟成させて造られます。米こうじを使う米みそが一般的ですが、他にも麦こうじを使う麦みそ、大豆のみを使う豆みそ、これらをブレンドさせている調合みそがあります。また、色で分けると、赤みそと白みそがあり、赤みそは原料の大豆を蒸して造り、白みそは煮て造ります。みそは地方の特色がとも出る調味料です。中京地方の色の濃い豆みそは有名ですが、他にも、同じ麦みそでも、九州地方では甘味の強い物が多く、関東では色の濃い辛味が強い物もあります。このように種類の違うみそを用意しておく、子どもたちは選ぶのも真剣。最近では、買いに行くところから楽しみにしています。みそは体に欠かせない必須アミノ酸が多く含まれており栄養価が高く、消化吸収率も高い、体に優しい調味料です。これからも子どもたちと一緒に楽しみながら、毎日のおみそ汁を続けていきたいと思えます。

シェフ永井のおすすめ

永井 智一 (ながい・ともかず)
茨城県笠間市にある
「天晴 (旧キッチン晴人)」
オーナーシェフ

サワラとカブの ちり蒸し風

作り方

- ①サワラは塩を振って1時間ほど置いた後、さっと湯通しする。
- ②鍋にだし汁Aを沸かしサワラ、カブを入れ中火で3、4分ほど煮て弱火にし、ナバナとマイタケを入れさっと火を通す。
- ③②を器に盛り付け、ポン酢ともみじおろし、スダチを添えて出来上がり。



材料(2人分)

サワラ(切り身で50g)...	2枚	だし汁A	かつおだし.....	300ml
カブ(半分に割って下ゆでする)...	1個		料理酒.....	大さじ2
マイタケ.....	2房	しょうゆ.....	塩.....	小さじ1/2
ナバナ(下ゆでする).....	2本		しょうゆ.....	小さじ1/2
スダチ.....	1/2個			
もみじおろし.....	適宜			
ポン酢.....	適宜			



♈ 山羊座
12/22~1/19

《全体運》 交流が活発化。うれしい話も聞けそうです。協力体制をつくるチャンス。仲間を募って新しいことを始めましょう
《健康運》 何でもおいしい。腹八分目を心掛けて
《幸運の食べ物》 イカナゴ

ストップ
農作業事故！

【しめよう！シートベルト】

トラクターについては、農作業中のシートベルト着用率が低く、転落や転倒により命を落とす人が多いことが明らかになっています。また、交通事故発生時の事故内容をみると、約5割が追突事故となっており、中には、追突時に車外に放り出されることによる重傷事故も起きています。そんなとき、シートベルトを着用していれば、追突時の車外放出を防ぐことができます。

トラクターを運転する時は、
シートベルトを着用しましょう！



おまちしています 

【5月号のお題】 鯉のぼり・衣替え・若葉 (お題以外の思い出やエピソード、イラストもお待ちしています)

クロスワードパズル正解者・読者からのお便りコーナーにご記入をいただいた方の中から抽選で5名様に **こしの逸品** をプレゼント!! (正解と当選者の発表は、5月号の誌面にて掲載)

※商品は都合により変更になる場合がございます。

応募要項

住所・氏名・フリガナ・年齢・電話番号と本誌へのご意見、ご感想をお書き添えのうえ、最寄りの店舗へお持ちください。

または、下の宛先までご応募ください。

なお、代名はペンネーム、匿名を可としますが本名の明記を必ずお願いします。

■ハガキでの応募先

〒351-0023

朝霞市大字溝沼466

JAあさか野 広報編集局 行

■締切

3月31日(木) 必着



※写真はイメージです。

ハガキの記入例

郵便はがき

3510023

朝霞市大字溝沼466
JAあさか野 広報編集局行

(お願い)
JAあさか野をご愛読の皆様へ
裏面のお便りコーナーへ
今月号で印象に残った内容を教えてください。
4月号クロスワードパズルの答え
〇〇〇〇

〒000-0000
ご住所 あさか野
電話番号 〇〇〇-△△△-□□□□
お名前 あさか野くん 男 女
※住所・氏名は必ず正確に記入してください。
【個人情報保護法について】 当誌の発行に際して、お客様の個人情報を、JAあさか野の
関係する関係機関等に提供させていただきます。詳しくは「個人情報保護法」をご覧ください。

締め切り：令和〇年〇月〇日の必着

あさか野
読者のお便りコーナー

■読者からのテーマでイラストやエピソード、イラスト、感想
などお待ちしています。また、ご意見、ご感想もお寄せください。

【個人情報の取り扱いについて】

ご応募いただきましたハガキ等の個人情報についてJAあさか野
広報誌「あさか野」以外には使用いたしません。

水瓶座
1/20~2/18

〈全体運〉周囲の目を集めやすいとき。見られているのを意識して行動するとチャンスが増。かっこいいやり方を工夫して
〈健康運〉パワフル。張り切り過ぎてけがをしないように
〈幸運の食べ物〉ルッコラ

表紙紹介

和光市で農業を営む服部さんご家族です。服部さんは、去年の12月まで自動車会社でエンジンの研究開発に携わる仕事をしていたが、農業の魅力に引かれ、今年の1月に就農した後継者さんです。ご自宅では、50アールの畑で、ほうれん草、白菜、タマネギや大根などの露地野菜を中心に栽培し、主に和光農産物直売センターへ出荷しています。

和光市新倉在住



服部

雄大さん(35)
峻大くん(8)
令佳ちゃん(6)
光里ちゃん(4)



頭の体操

二重枠に入った文字を、A→Eの順に並べてできる言葉は何でしょうか？

□□□□□

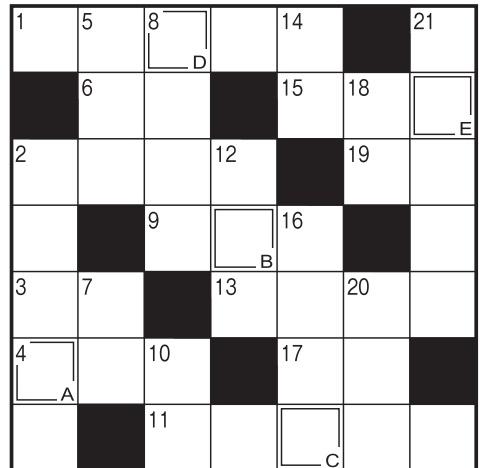

出題●ニコリ

よこのかぎ

- ① 桃の節句に行う行事
- ② 東京のソメイヨシノは3月末ごろ——になることが多いです
- ③ 唱歌『春の小川』でスミレやリングが咲いている場所
- ④ イチゴ畑に防鳥——を張った
- ⑥ 腰を掛ける家具
- ⑨ アラジンがこすると精霊が出てきました
- ⑪ 木枯し紋次郎がかぶっています
- ⑬ 甘い物よりお酒が好きです
- ⑮ 湯畑が有名な群馬県の温泉地
- ⑰ 忍者が指を組んで結ぶもの
- ⑲ 金づちで打ちます

たてのかぎ

- ② 千客万来を願って飾る、動物の置物
- ⑤ 野球のチームをプレー人数からこういうこともあります
- ⑦ 大豆にはタンパク——が豊富に含まれます
- ⑧ まつげに塗る化粧品
- ⑩ 坂本龍馬の出身藩
- ⑫ エチルアルコールの——点は13度です
- ⑭ 地球表面のおよそ3割
- ⑯ 誇りや自尊心を意味する片仮名語
- ⑱ 競馬場ではラチともいいます
- ⑳ ラグビーが盛んなポリネシアの王国
- ㉑ 母校から巣立ちます。——式、——アルバム

1月号の答え

フクワライ



S職員

おめでとうございます。

1月号当選者

新座市大和田	新井貞子さん
新座市あたご	清水正雄さん
朝霞市根岸台	石原寿恵さん
志木市上宗岡	田中しづ子さん
和光市下新倉	匿名さん

編集後記

我が家の花壇もチューリップの芽が顔を出し始めました。まだまだ寒さが続いています。植物の成長をみると春がそこまですべて来ていることを感じます。3月は、春の訪れとともに卒業シーズンです。コロナ禍ですが、お世話になった先生や友人達とステキな卒業式を迎えられるといいですね。

JA あさか野 2022 懸賞付定期貯金 スプリングキャンペーン



2回の抽選に
チャレンジ
だぞ!

キャンペーン期間

令和4年2/7月 ▶ 令和4年4/28日

※期間内に販売総額(32億円)に達した場合は、募集を終了させていただきます。

新たな資金で。個人の方に限ります。

組合員募集中

新規組合員加入者資格は・・・

JAあさか野管内(新座市・朝霞市・志木市・和光市)にお住まいの方で
JAあさか野の事業を継続してご利用いただける方。

JA・JA 農産物直売所等で使える

レインボー券が当たる抽選権付き

(農協全国商品券)

第1回
抽選

1等 (32本) 1万円分
2等 (56本) 5千円分

当選発表日

令和4年9月12日

お渡し期間

令和4年10月3日
～10月31日



農協全国商品券は、左記の取扱店スタッフマークのある JA・JA 農産物直売所等でご利用いただけます。詳しくは全国農協共同組合連合会の農協全国商品券のホームページでご確認ください。
<http://www.zennoh.or.jp/bu/sekaku/jlt/index.html>

さらに
つづく抽選権!
W
チャンス

第2回
抽選

1等 (32本) 1万円分
2等 (56本) 5千円分

当選発表日

令和5年9月11日

お渡し期間

令和5年10月2日
～10月31日

※それぞれの当選発表日時時点で該当の定期貯金が解約済の場合は当選が無効になります。

商品のご案内	貯金種類	懸賞付定期貯金(スーパー定期貯金・新規自動継続)
販売対象	個人の方に限ります。	
販売条件	本キャンペーン契約のために、新たに預け入れていただける資金に限定させていただきます。本キャンペーン開始前・キャンペーン中の定期貯金の解約金による預け入れ、また、本キャンペーン開始前からの当座貯金(普通貯金等)の残高による預け入れではご利用できません。 ※ATM・ネットバンクからの受入れはできません。	
預入金額	20万円以上～1,000万円未満/1契約(複数契約可)	
預入期間	1年もの(新規自動継続)	
金利	預入日から初回満期日まで、契約時の店頭表示金利でお預かりいたします。	
中途解約	原則としてこの定期貯金は期限前解約はできません。解約された場合は、抽選権が失効されJA所定の解約利率となります。	
利子税	適用金利には20.315%(国税15.315%、地方税5%)の税金がかかります。	
抽選権	20万円につき1口の抽選権をお付けします。(抽選回数は2回)	
販売総額	32億円	

※新型コロナウイルス感染拡大の影響により、お手続きの際にお待ちいただく場合がありますので予めご了承ください。

詳しくは店頭の説明書、またはJAあさか野ホームページをご覧ください。(https://www.ja-asakano.or.jp/)



本 店 / 〒351-0023 埼玉県朝霞市大字溝沼466 TEL.048-451-1122

JAあさか野総合相談センター 0120-17-4160 (イーナヨイローン) / お客様のいろいろな要望に対して、安心できるご提案をいたします。
JAあさか野ライフサービス 0120-24-4994 (24時間よく供養) / 葬儀専用フリーダイヤル...24時間365日対応可能

野火止支店 TEL.048-478-5500 志木支店 TEL.048-471-0011 新座農産物直売センター TEL.048-483-7200
新座支店 TEL.048-478-1017 和光支店 TEL.048-461-2113 和光農産物直売センター TEL.048-461-0850
朝霞支店 TEL.048-461-0032 経済配送センター TEL.048-451-1133

■詳しくは、各店舗にお問い合わせください。

あさか野 3月号 2022年3月1日発行
発行/あさか野農業協同組合
代表理事組合長 田中庸久

〒351-0023 埼玉県朝霞市大字溝沼466
TEL 048-451-1122 FAX 048-451-1121

編集/企画管理部企画課
印刷所/たつみ印刷株式会社