



2024

8

No.309

あさか野

Contents

- | | | | |
|-----|---------------------------------------|-------|---------------------------------|
| 2・3 | 特集 新日本銀行券 発行開始 新しいお札の秘密 | 11 | ライフサービスからのご案内 |
| 4・5 | 話題あれこれ写真日記 | 12・13 | インフォメーション |
| 6 | 農林振興センターだより
あぐりいんふおめーしょん | 14 | 年金・FP 個別相談会 |
| 7 | 総合相談センターだより | 15 | 旬のレシピ・私の食育日記 |
| 8 | HappySmiles・素敵笑顔
イラスト紹介・これって読めますか? | 16 | パズル・応募方法・当選者発表 |
| 9 | 読者からのお便り LETTERS | 17 | 店舗のご案内・モナ カサンドラ占い
理事会報告・編集日記 |
| 10 | 読者からのお便り 俳句&短歌等 | 18 | サマーキャンペーンのご案内 |



志木市柏町

みえだ まさき
三枝 将樹 さん (51歳)

特集

令和6年7月3日

新日本銀行券 発行開始!



2024年7月3日お札が変わりました。一万円、五千円、千円、3券種の新しいお札は、150年以上にわたり培った偽造防止技術の結晶。この機会に新しいお札の秘密をご覧ください。

新一万円札

生涯において500もの企業設立などにかかわり、“日本近代社会の創造者”と言われる渋沢栄一が肖像に選ばれた新一万円札。



新五千円札

新しい五千円札の肖像に選ばれたのは、生涯を通じて、女性の地位向上と女子教育に尽力した教育家、津田梅子。



新千円札

破傷風を予防・治療する方法を開発した細菌学者で、「近代日本医学の父」と呼ばれている北里柴三郎を肖像に採用した千円札。



新たに採用された偽造防止技術

高精細すき入れ

従来の「すき入れ」に加えて、新たに高精細なすき入れ模様を採用。肖像の周囲に、緻密な画線で構成した連続模様が施されています。



3D ホログラム

ストライプ型ホログラムを新たに採用しました。3Dで表現された肖像が回転する最先端技術を用いています。この技術の銀行券への採用は世界初です。

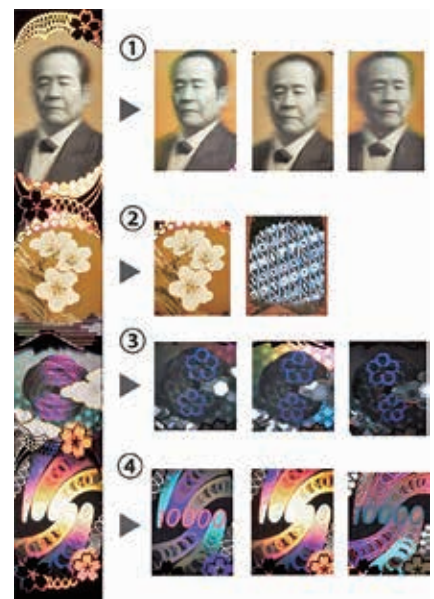

継続して採用された偽造防止技術

潜像模様

お札を傾けると、表面には額面数字の「10000」、裏面には「NIPPON」の文字が見えます。

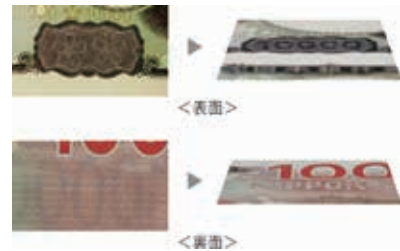

パールインキ

お札を傾けると、左右両端の余白部分にピンク色の光沢が見えます。

マイクロ文字

「NIPPONGINKO」の微小な文字が印刷されており、カラーコピー機などでは再現が困難です。



深凹版印刷



お札の肖像部分などの主な図柄は、凹版印刷という印刷方式が使われています。額面数字や識別マークには、特にインキを高く盛り上げる「深凹版印刷」が使われ、触るとざらざらした感じがあります。

識別マーク

目の不自由な方が指で触って識別できるように、深凹版印刷によりざらつきを作っています。新一万円札には、表面の左右中央に付与されています。



すき入れバーパターン

用紙に棒状のすき入れを施したもので、透かして見ると、3本の縦棒が見えます。

特殊発光インキ

紫外線を当てると、表面の印章（日本銀行総裁印）や表裏の図柄の一部が発光します。



出典：独立行政法人 国立印刷局 HP より (<https://www.npb.go.jp/index.html>)

JAあさか野からのお知らせ

新紙幣詐欺に注意してください。

新紙幣の発行は20年ぶりとのことで、すでに新紙幣をお持ちの方もいらっしゃると思いますが、旧紙幣も今までどおり使えます。

新紙幣が発行されたあとも、これまでの紙幣（福沢諭吉の一万円、樋口一葉の五千円、野口英世の千円）は、引き続きご利用いただけますので「現行紙幣が使えなくなる」などの詐欺行為（振り込め詐欺など）にご注意ください。

「旧紙幣は使えなくなるから新紙幣と交換する」「紙幣を取りに行く」などの話は詐欺です。

おかしいと思ったら警察、またはお近くのJA窓口までご連絡ご相談ください。



この夏ゆかた美人になりましょう



帯飾りと締め方を学ぶ女性部員

6月3日、JAあさか野女性部朝霞支部は、本店の会議室でゆかた着付け教室を開催し、部員と職員ら5名が参加しました。参加者は「自分で綺麗にゆかたを着られるようになりたい」という思いから、講師を招いてゆかたの着方や簡単に素敵な帯の結び方を学びました。

1人で着付けをすると正しい着方が不安になるが、今回の教室では講師の方に質問を適宜することが出来て、自分の体形に合った着付け方法を身につけることが出来ました。また、着付けだけでなく、着崩れを防ぐポイントや所作、たたみ方についても教えていただき、部員らからは「みんなでワイワイ楽しく学べて、ゆかたや帯のほかにお飾りにも興味が出てきた」との満足の声が上がりました。

高校生がJAあさか野と花農家で3日間、現場実習

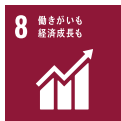

商品を確認する高校生



野菜袋詰めを行う高校生

6月17日～19日の3日間、高校生4名が実践活動学習の一環としてJAあさか野農産物直売センターや花農家での農作業補助を実習しました。目的は、社会の一員としての自覚や責任を持ち、マナーやルール、働くことや社会に貢献することについて、実習を通して体得することとなっています。

生徒らはバックヤードでの野菜袋詰めや商品の確認作業、また花農家での生産補助などを体験しました。

参加した生徒らは「こんなに大変だとは思わなかったが、楽しかった。多くの大人たちが丁寧に指導してくれて触れ合うことが出来た。また、普段の授業では学べない貴重な体験が出来た」と笑顔で話してくれました。

ひさしぶりのパン教室を開催



▶支部長、副支部長が講師となってパン作りを行った



6月26日、JAあさか野女性部宗岡支部は、志木支店調理室でパン教室を開催しました。

講師には日頃からパン作りを行う女性部員が務め、コロナ禍明けのひさしぶ

りのパン作り教室となりました。宗岡支部の女性部員19名の他に高橋組合長も参加し、地場産の玉ネギを沢山使用して3種類の品（ツナマヨパン・たまごパン・ピザ）を完成させました。

焼き上がりのパンは美味しく、部員らは口々に「みんなで楽しく作れてよかった」「部員同士で他の料理の情報交換などしたい」との声があがりました。

【宗岡支部では仲間づくりが楽しくなる各種イベントを予定しています。ご興味がある方はご連絡お待ちしております】

志木市の皆さまお待たせしました 「虹のいち」オープン



多くのご来店ありがとうございます

6月21日、JAあさか野は志木市柳瀬川駅前専門店街「ぺあもーる」商店街の一角に地元の新鮮な朝採り野菜や旬のくだものを中心に扱う「虹のいち」出張販売をはじめました。

店名である「虹のいち」は、希望や幸運の象徴である虹を使い、生産者と消費者をつなぐ懸け橋になりたい、地域に根ざしたいという思いが込められています。

店内は明るく、野菜の色彩が鮮やかに並ぶように工夫されており、お客様に楽しく買い物をしていただけるようにしています。毎週金曜日午前10時から開店しますので是非一度足を運んでみてください！

生産資材自己取 キャンペーンを実施



▶次々に来るトラックへ肥料を運ぶTAC職員



6月12日、JAあさか野は、農業生産に欠かせない肥料の高騰に対応して、経済配送センターと営農支援課が連携して生産資材自己取キャンペーンを実施しました。特産品である人参に使われる肥料や農薬を特別価格で提供し、生産者のトータル生産コストを低減することを目指しました。組合員からの要望が高い肥料を販売し、農薬もピーラム粒剤やユニフォーム粒剤を提供しました。また、今年度からは高齢の組合員の作業の負担を軽減すべく、人参肥料30kg規格から20kg規格への変更を行いました。さらに、肥料メーカーや農薬メーカーを招いて相談コーナーを設け、化学肥料の施肥量低減や農業病害虫対策について紹介しました。梶原野営農支援課長代理は、「このキャンペーンは生産者と農協の双方にとってWin-Winな事業であり、次年度以降も継続していくべき」と次年度も開催出来るよう検討していくと話してくれました。

『夏の農業機械 展示会』開催



▶展示会 農業リスク診断



6月22日、本店駐車場にて夏の農業展示会を開催しました。今回は農機メーカー（ヤンマー、クボタ、トセキ）、資材メーカーなど合わせて10社から出展をいただき、トラクターや管理機、人参収穫機を展示・販売し同時

に肥料・農薬の相談コーナーも設置しました。

会場では経済課による農業機械相談コーナー、VTRの放映による農作業事故防止の啓蒙活動、共済課と連携した農業リスク診断コーナー、融資課による農業融資相談コーナーも設けられました。

また、当日はトータル生産コスト削減の一助として、肥料と野菜出荷袋の自己取りキャンペーンも開催されました。

営農支援課の原田課長代理は「実機を見て検討する機会を提供させていただき、また今回の農業リスク診断をおこなうことで、それまで気づくことができなかった潜在的なリスクや、農業を経営していく上でのリスクに対応する保証を確認するきっかけになってほしい」と話しています。



農林振興センターだより

さいたま農林振興センター 農業支援部

技術普及担当 主任 栗原 菜月

電話：048-822-1007/FAX：048-834-5366

あぐりいんふおめーしょん

令和7年度 埼玉県農業大学校学生募集のお知らせ

埼玉県農業大学校は、農業及び農業関連産業の担い手養成を目的に、農業の生産から販売まで一貫して基礎から学ぶことができる実習を主体とする専修学校です。

将来の農業の担い手を目指す仲間たちとともに、農業の基礎知識と基本的な栽培技術を身につけて、農業分野での活躍に向けた一歩を踏み出しませんか。

募集人員

課程	学科名	定員	
2年課程	野菜	30名	90名
	水田複合	5名	
	花植木	15名	
	酪農	5名	
1年課程	短期農業	35名	

入学願書など出願に必要な書類は埼玉県農業大学校ホームページからもダウンロードできます。



詳細は大学校ホームページでご確認ください。

<https://www.pref.saitama.lg.jp/soshiki/b0921>

試験日程

入試区分		出願期間	試験日
推薦入試		令和6.10. 1(火)~10.10(木)	令和6.10.29(火)
一般入試	2年課程	令和6.11. 1(金)~11.10(日)	令和6.11.28(木)
	1年課程	令和6.12.10(火)~12.20(金)	令和7. 1. 9(木)

※ 一般入試で定員が満たされない専攻については、追加募集を行う場合があります。

大学校ホームページでご確認いただくか、大学校へお問い合わせください。

※ 高等学校を既卒の方が農林振興センター所長からの推薦を希望する場合は、令和6年9月中旬に面接を行います。早めに農林振興センターまでご相談ください。

オープン見学会・個別相談会等 ※開催日の3日前までに申込が必要です※

- ・開催日 9月1日(日)、9月16日(月)、10月6日(日)、10月20日(日)、11月4日(月)、12月15日(日)

【午前】10:00~12:00 見学会 概要説明、校内ツアー(定員40名)

【午後】13:00~15:30の間 個別相談会 1組20分程度の個別相談(定員20組)

- ・申込 埼玉県農業大学校 入試・教務調整担当

電話：048-501-6845(土日、祝日を除く8時30分~17時15分)

※電子メールでも申し込みできますが、詳細は大学校ホームページでご確認ください。



総合相談センターだより

令和6年分 路線価が発表されました

令和6年分の路線価が、7月1日に国税庁より発表されました。路線価とは、主要道路に面した土地1㎡当たりの評価額で、相続税や贈与税を算出する基準となります。今年度は、全国平均で2.3%の上昇、埼玉県内で2.1%の上昇となり、全国・埼玉県内ともに3年連続の上昇となりました。

JAあさか野管内路線価の推移（一部の地域）

(単位：円/㎡)

市名	用途	場 所	令和5年分	令和6年分	変動
朝霞市	商業地	東武東上線 朝霞駅南口	470,000	490,000	上昇
朝霞市	商業地	東武東上線 朝霞台駅北口	470,000	490,000	上昇
志木市	商業地	東武東上線 志木駅東口	590,000	610,000	上昇
志木市	住宅地	中宗岡1丁目（志木支店付近）	140,000	140,000	横ばい
和光市	商業地	東武東上線 和光市駅南口	610,000	640,000	上昇
和光市	住宅地	丸山台1丁目（和光支店付近）	320,000	330,000	上昇
新座市	商業地	東武東上線 志木駅南口	630,000	650,000	上昇
新座市	商業地	JR武蔵野線 新座駅南口	340,000	360,000	上昇
新座市	住宅地	野火止5丁目（野火止支店付近）	170,000	175,000	上昇

※朝霞支店付近、新座支店付近については市街化調整区域の為、路線価はありません

当組合管内の路線価は、昨年と比較すると、おおよその地域において1㎡当たり5,000円から30,000円の上昇となりました。路線価などの土地の評価額が上昇すると土地の所有者にとって「土地を高値で売却しやすくなる」「融資を受ける際、土地の担保価値が上がる」などのメリットがありますが、一方で、「土地にかかる相続税や贈与税の負担が大きくなる」などのデメリットも発生します。



当組合では、顧問税理士と連携して財産診断を承っております。国税庁の発表を機に、まだ財産診断を実施していない方や、新しい路線価の評価額で過去の財産診断を見直したい方は、是非、各支店または総合相談センターにご相談ください。

— 詳しくはフリーダイヤルにお問い合わせください —

JAあさか野 総合相談センター

〒352-0011 埼玉県新座市野火止5丁目7番22号
TEL.048-489-1200 FAX.048-489-1201

ご相談フリーダイヤル

イーナ ヨイローン

☎ 0120-17-4160

イラスト紹介



新座市野火止
匿名さん



新座市東
伊藤 厚子さん



朝霞市岡
ペンネーム ひろくん



新座市野火止
高田 優代さん

Happy Smiles



素敵な笑顔



朝霞市浜崎 須田 哲也さん

孫 須田^{すだ} 菜愛^{かなな}ちゃん (7歳) (左)
孫 須田^{すだ} 凱飛^{かいと}くん (2歳) (右)
孫 松江^{まつえ} 晴^{はる}くん (2歳) (中)

川越市菓子屋横丁にて
浜崎お住まいの須田 哲也さんのお孫さん

「素敵な笑顔」「我が家のペット」 を募集しております

自慢の笑顔や何気ないしぐさの写真を、一言コメントと一緒に広報誌「あさか野」に掲載いたしますので、下記連絡先までご連絡ください。広報担当職員が対応いたします。

連絡先

JAあさか野 本店 生活広報課
048-451-1122
(平日 午前9:00～午後5:00)

野菜・果物難読漢字 これって読めますか？

野菜・果物の難読漢字
知っていますか？
これはなんと読むでしょうか？

玉蜀黍

▲答えは 15ページ

読者からのお便り 【LETTERS】



たくさんのご感想などをいただきありがとうございました。おハガキの一部をご紹介しますさせていただきます。

1歳7ヶ月になる孫の初離乳食は和光農産物直売センターの人参・じゃが芋・さつまいも・かぼちゃ等から始めました。そして夏野菜が店頭に並ぶ今は、いんげん・さやえんどう・スナップエンドウ・スティックセニョール・枝豆・とうもろこし等、茹でただけの野菜をあげるのですが、初めての味も「うま!!」・おいしい!!と食欲旺盛で笑いが絶えません。好き嫌いのない子に育つのが、ばあば一年生の務めと思っています。

朝霞市栄町 匿名さん

食欲旺盛で色々な野菜や、初めての味を楽しんでいる様子が微笑ましいです。素敵なお話、ありがとうございました！

今年も新座農産物直売センターの「苗の市」でナス、きゅうり、ミニトマトの苗、インゲンの種のほか、沢山買ってしまいました。狭い庭にコンテナ植えにして並べています。毎日庭に出るとは、大きくなつていく、愛しい彼、彼女等々を眺めるのは至福の豊かな時間です。

あと数日収穫です。

成長していく野菜たちを眺めるひとときと感じられるのが、素敵です。楽しみですね！

朝霞市膝折町 北郷 豊子さん

6月号の食育日記に「子どものお箸の学び方」が出ていました。毎日の食事に「お箸は欠かせません。箸を正しく使い美しい所作で食をいただくことは、見好いだけでなく、気持ちも整うことだと思います。箸置きのアイディアもよいですね！子どもにはお箸と同じように、言葉遣いもきれいであってほしいと思います。私たち大人は時には、よく使われている熟語や慣用語、ことわざなども会話に取り入れて日本語の豊かさを子どもたちと楽しめたらと思います。

新座市西堀 匿名さん

マナー・礼儀作法ができる社会生活が楽しくなりますよ。私も子どもたちに伝えていきたいです。

毎月JAでは、様々なイベントが開催されていて写真も掲載しているのも見応えがあつて楽しいです。知人等も載つたりするともっと楽しみも増しますね。

新座市石神 ペンネーム エプロンさん

広報誌・ホームページ・LINEで様々なイベント情報を掲載や配信をしています。イベントへのご参加お待ちしております。

毎月「あさか野」を届けていただきありがとうございます。我家では楽しみにしております。

というのも私の実家は農家で大人になるまで父母の仕事を見て育ちました。

大変な仕事で夏休みになると、小さいながら手伝って来ました。

夏には夜遅くまで畑仕事でしたので、夜の食事を作って待っていました。今日のような肉・魚はほとんどないメニューでした。野菜は思う存分食べられ、今思うと、贅沢すぎるくらいだったでしょうか？

しかし、父母の代は過ぎ兄妹の時代になりましたが、畑は税金に変化し何とも切なく寂しい気持ちでいっぱいです。新座の田畑が無くなっていくのが本当に心配です。どうにか皆さんの力で、今までのような景色が取り戻せないかと日々思っている一人です。

農家に手助けをしてほしいと願わずにいられます。

新座市東 山中 美津子さん

お父様お母様への感謝の気持ちが伝わる素晴らしいメッセージですね。農業は私たちの生活に欠かせない存在です。農家（生産者）の方々に対して、JAあさか野として支援が出来ればと思っています。

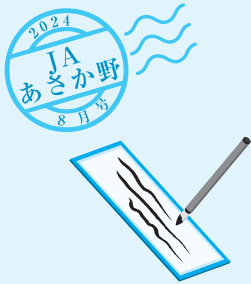

読者からのお便り

たくさんのお便りをいただきありがとうございます。
みなさまからいただいた作品を一部ご紹介させていただきます。16ページのクロスワードパズルとあわせてご投稿ください。

JA 文芸ひろば

俳句 & 短歌

<p>新座市あたご 新井 京子さん</p> <p>汗ぬぐい 真っ赤なとま かぶりつき</p>	<p>朝霞市岡 ペンネーム ひなぎくさん</p> <p>さといもの 葉の上しずく すべりだい</p>	<p>志木市幸町 尾崎 みつさん</p> <p>今日もまた 曾孫の笑顔が 温かい</p>	<p>志木市上宗岡 池ノ内 ふみさん</p> <p>病受け バトレンタツチの 農作業</p>
<p>朝霞市宮戸 高橋 一枝さん</p> <p>えだまめを ほおばる孫の 口かわい</p>	<p>朝霞市浜崎 池田 森蔵さん</p> <p>落花生 蒔いた途端に カラス握る</p>	<p>朝霞市栄町 渡辺 良子さん</p> <p>炊き込みの みどりえだまめ 湯気香る</p>	<p>新座市菅沢 高橋 悦子さん</p> <p>えだまめの 塩味かげんや 母のうて</p>

俳句&短歌
などを募集して
おります

JAあさか野では、組合員や地域の方々からの俳句、短歌、川柳を募集しています。
応募いただきました作品は、広報誌「あさか野」へ掲載してまいります。
作品を通じて、地域のみなさまに「食と農」に興味を持っていただきたいと考えております。
16ページに投稿先やお題をのせてありますので、お気軽に投稿してみてください。
※応募頂いた俳句は、添削・削除を行う場合があります。ご了承ください。

8月31日は野菜の日

①くじ引きイベント (8月中スタンプ)
8/1~30まで直売所にて購入された金額
500円ごとにくじ引きスタンプを会計時に押
印します!
(レシートの合算不可・スタンプ押印は8月30日(金)まで)
スタンプ3個集めたら31日のくじ引き大会で
くじ引き1回引けるよ!

欲しい野菜
が当たるかも...!

②野菜重量当てイベント (8月31日のみ)
用意した野菜を組み合わせる350g (日本人
が一日に摂取すべき目標量) を目指そう!
※8月31日に831円以上購入された方が
対象です。
(おひとり様一回となります)



日 程: 令和6年8月31日 (土) 午前9時~午後3時まで
※景品が無くなり次第終了となります、予めご了承ください
場 所: 和光農産物直売センター・新座農産物直売センター
お問合せ先...本店経済課・生活広報課 048-451-1122



組合員の皆様へ

お仏壇・お仏具

夏期

特別
優待会

7/1^①から 9/30^②まで

埼玉県内のはせがわ16店舗にて
お仏壇お仏具の特別優待会を実施しています。

お仏壇お仏具



特典
1

優待会
特別価格

※一部特価品、特注品を除きます。
※他の割引との併用はできません。
※店頭での購入品に限ります。

お仏壇をお買い替えの方は、
古いお仏壇の引取料

特典
2

一定の条件で(注)

無料

(注) キャンペーン期間中に11万円(税込)以上のお仏壇・お仏具一式をご購入いただいた方に限り
ます。お引取りの地域によっては有料となります。お引取り日は新しいお仏壇のご購入日の4日後から3ヵ月以内の日をご指定いただけます。

広報誌持参の上11万円(税込)
以上のお仏壇ご購入の方に

特典
3

お線香
ギフト
プレゼント

お問い合わせ先

JAあさか野ライフサービス
新座市野火止 5-7-22

☎ 048-450-5252
通話無料 0120-24-4994

お仏壇のはせがわ 店舗

新座店

新座市野火止 6-2-15

通話無料 0120-762-376

※ご来店の際は「JAの広報誌を見た」とお伝えください。

～准組合員アンケートを実施しております～

現在、JAあさか野では、准組合員の皆様がJAの取り組みにどのように関わっているか、また、今後のJAに対しての期待や要望を把握するためアンケートを実施しております。
皆様のご意見をもとに、今後の事業運営の参考とさせていただきます。

対象者：「准組合員アンケートご協力のお願い」の通知を受け取った
融資・事業利用の准組合員
回答方法：通知の二次元コードから回答
回答期限：2024年8月31日まで



ご回答いただいた方の中から、抽選で**100名様に**
JAあさか野ブランド米「こしの逸品」**5kg**をプレゼントいたします。
※当選者の発表は商品の発送をもってかえさせていただきます。

ご回答お待ちしております！！

令和6年度販路拡大研修会 ～新たな販路獲得に向けて～

主催 さいたま農林振興センター
日時 令和6年8月20日（火）13：30～16：30
場所 さいたま共済会館601（さいたま市浦和区岸町7-5-14）
*駐車場が限られますので、公共交通機関のご利用をお願いします。
内容 第1部 実需者からの自社取組み説明（13：30～15：10）
・株式会社 浅間 13：40～
・JA全農さいたま 園芸販売部青果ステーション 14：10～
・関東食糧株式会社 14：40～
第2部 実需者等との個別相談（15：10～16：30）
名刺交換等、実需者と直接お話しください。

問い合わせ・申込先

さいたま農林振興センター農業支援部 電話 048-822-1007

税務・法律相談会のご案内

～お気軽にご相談ください～

無
料
予
約
制

ご予約制になります。事前に最寄りの支店、もしくは総合相談センターへご連絡ください。

弁護士
税理士が
対応します

8月
20日（火）税務相談会（総合相談センター） AM10：00～PM3：00
23日（金）法律相談会（和光支店） PM1：30～PM4：30
29日（木）法律相談会（総合相談センター） PM1：30～PM4：30
税務相談会（和光支店） AM10：00～PM3：00



※ご利用は原則、組合員に限らせていただきます。また、日程など変更になる可能性があります。予めご了承ください。

『夏秋ネギ栽培における講習会』開催のご案内

種苗メーカーを招いて、長ネギの栽培技術や、品種の紹介をおこないます。

開催日時：令和6年8月23日（金）午前10時より

開催場所：あさか野農業協同組合 本店 3階会議室
（朝霞市大字溝沼466番地）

内 容：①長ネギの栽培・品種について
②長ネギ適用農薬について
③その他

講 師：トキタ種苗(株)、(株)トーホク、協友アグリ(株)、シンジエンタジャパン(株)、
全農さいたま

お問合わせ先：JAあさか野 指導経済部 営農支援課

電話番号：048-451-1122（代表）

【新座市組合員の皆様へ】

農業用廃プラスチック「ポリエチレン類」「塩化ビニール」収集のご案内

以下の日程等において収集を予定しております。全会場共通で9:00~11:00の収集となります。

■日 程

新座支店：8月20日（火）ポリエチレン類、8月27日（火）塩化ビニール

野火止支店：8月21日（水）ポリエチレン類

■場 所

ポリエチレン類：野火止支店、片山倉庫

塩化ビニール：片山倉庫

■助成金

新座市都市農業推進対策事業内、農業用廃プラスチック収集処理により、1kg当たり農家負担額20円を超える額を全額助成

詳しくは、**指導経済部 営農支援課：048-451-1122（代表）**までお電話をお願いいたします。

なお、志木市は10月を予定、朝霞市・和光市の組合員の皆様につきましては、各行政での収集となっております。予めご了承ください。

8月出張販売開催中止のお知らせ

平素より、JAあさか野出張販売をご利用いただき、誠にありがとうございます。

8月に開催を予定しておりました出張販売につきまして、昨今の猛暑を考慮し、開催を中止させていただくことになりました。

お客様には大変ご迷惑をおかけいたしますが、何卒ご理解いただきますよう、よろしくお願い申し上げます。

和光市駅南口軽トラ市	和光市駅南口駅前広場ステージ	8月は猛暑が予想されるため、開催中止とさせていただきます。
志木支店いろはやさい市	志木支店駐車場	
あさか野ソライチ	JAあさか野本店駐車場	
和光支店野菜市	和光支店店舗前	
新座栄四丁目商店会	新座栄四丁目商店会内	
支店年金朝市（野火止・新座・朝霞・志木・和光）	支店駐車場	



個別年金相談会

社会保険労務士がわかりやすくご相談にお応えします。
これから手続きをなさる方、現在受給中の年金に疑問をお持ちの方など、
お気軽にご来店ください。

無料

開催会場	開催日	
野火止支店	第1回	終了しました。
新座支店	第2回	令和6年 8月18日(日)
朝霞支店	第3回	令和6年 9月 8日(日)
和光支店	第4回	令和6年11月10日(日)
志木支店	第5回	令和7年 2月16日(日)
開催時間		
9時から16時(予約制)		

相談会にお持ちいただきたい物

- ・ねんきん定期便(年金加入記録のわかるもの)
- ・夫婦の年金手帳(基礎年金番号通知書)
- ・認印
- ・収入のわかるもの

※上記をご持参いただくとより詳しい相談ができます。

FP

個別



ファイナンシャルプランナーによる
家計診断をしませんか？

相談無料

相談会開催

人生のマネープランがJAあさか野で相談できます。

開催会場	開催日		開催会場	開催日	
朝霞支店	第1回	終了しました。	野火止支店	第4回	令和6年12月15日(日)
和光支店	第2回	終了しました。	新座支店	第5回	令和7年 3月16日(日)
志木支店	第3回	令和6年10月20日(日)	ご予約は開催日の2カ月前より受付します。		

開催時間(予約制) 9:00~10:30/10:50~12:20/13:30~15:00/15:20~16:50

FP個別相談会予約専用フォームからのお申込みが可能です。

※予約専用フォームからのお申込みの場合、送信の完了した時点でご予約をお約束するものではありません。後日、お申込みの結果についてはお知らせいたします。





トウガンの冷鉢

ひんやり冷たい煮物

材料 2人分

トウガン	200g	みりん	大さじ1
エビ	4尾	薄口しょうゆ	大さじ1
オクラ	2本	塩	少々
だし	400ml	酒	少々

作り方

- ①トウガンは種とワタを除き、皮をむき、面取りをして軟らかくなるまでゆでる。
- ②エビは背ワタを取り、湯に塩、酒を加えてゆでて殻をむく。オクラはへたの部分の部分をきれいにし塩をまぶし、沸騰した湯に入れて色良くゆでる。
- ③鍋にだしとトウガンを入れて加熱し、沸騰したら弱火にしてみりん、薄口しょうゆを加え4、5分煮る。火を止めて皿に移し、粗熱が取れたらエビとオクラを加えて、冷蔵庫で冷やす。
- ④③を器に盛り付ける。



チキンロール

冷めてもおいしい

材料 2人分

鶏もも肉	1枚
塩・こしょう	各少々
ニンジン(1cm角×長さ10cm)	4本
インゲン(ニンジンと同じくらいの太さ)	4本
油	小さじ2

作り方

- ①鶏もも肉は全体に塩・こしょうを振る。
- ②鍋に水を入れてニンジンをゆで、沸騰したらインゲンも入れてゆで上げる。
- ③鶏もも肉を皮側を下にして置き、ニンジンとインゲンが中心で市松模様になるように置き、たこ糸で巻いて形を整える。
- ④フライパンに油を熱し、強火で③の表面をこんがり焼く。弱火にし、ふたをして中まで火を通す。
- ⑤冷めたらたこ糸を外し、1cm厚さに切って盛り付ける。

キリトリ



暑い時期は、子どもも大人も水分不足が心配です。水分は喉が渇いてから摂取するのでは少し遅いです。喉の渇きを感じてから冷たい飲み物をガブガブ飲んでしまうと、胃にも負担がかかってしまいます。汗をかくこの時期だからこそ、小まめな水分補給が必要です。厚生労働省が掲げている「健康のため水を飲もう講座」によると人の体は1日に2・5Lの水が失われているそうです。そのうち体内で作られる水分は0・3L。食事からの摂取が1・2L、つまり残りの1・2L、コップ約6杯分は飲み水から摂取しなければなりません。ちなみに現在は母乳育児中より水分補給が欠かせないため、1日8回ほどはコップ1杯の水やお茶を飲むように心がけてい



私の食育日記

暑い時期こそ、食事からの水分量を増やそう

食育インストラクター ●岡村麻純

暑い時期は、子どもも大人も水分不足が心配です。水分は喉が渇いてから摂取するのでは少し遅いです。喉の渇きを感じてから冷たい飲み物をガブガブ飲んでしまうと、胃にも負担がかかってしまいます。汗をかくこの時期だからこそ、小まめな水分補給が必要です。厚生労働省が掲げている「健康のため水を飲もう講座」によると人の体は1日に2・5Lの水が失われているそうです。そのうち体内で作られる水分は0・3L。食事からの摂取が1・2L、つまり残りの1・2L、コップ約6杯分は飲み水から摂取しなければなりません。ちなみに現在は母乳育児中より水分補給が欠かせないため、1日8回ほどはコップ1杯の水やお茶を飲むように心がけてい

暑い時期こそ、食事からの水分量を増やそう

暑い時期は、子どもも大人も水分不足が心配です。水分は喉が渇いてから摂取するのでは少し遅いです。喉の渇きを感じてから冷たい飲み物をガブガブ飲んでしまうと、胃にも負担がかかってしまいます。汗をかくこの時期だからこそ、小まめな水分補給が必要です。厚生労働省が掲げている「健康のため水を飲もう講座」によると人の体は1日に2・5Lの水が失われているそうです。そのうち体内で作られる水分は0・3L。食事からの摂取が1・2L、つまり残りの1・2L、コップ約6杯分は飲み水から摂取しなければなりません。ちなみに現在は母乳育児中より水分補給が欠かせないため、1日8回ほどはコップ1杯の水やお茶を飲むように心がけてい

暑い時期こそ、食事からの水分量を増やそう

暑い時期は、子どもも大人も水分不足が心配です。水分は喉が渇いてから摂取するのでは少し遅いです。喉の渇きを感じてから冷たい飲み物をガブガブ飲んでしまうと、胃にも負担がかかってしまいます。汗をかくこの時期だからこそ、小まめな水分補給が必要です。厚生労働省が掲げている「健康のため水を飲もう講座」によると人の体は1日に2・5Lの水が失われているそうです。そのうち体内で作られる水分は0・3L。食事からの摂取が1・2L、つまり残りの1・2L、コップ約6杯分は飲み水から摂取しなければなりません。ちなみに現在は母乳育児中より水分補給が欠かせないため、1日8回ほどはコップ1杯の水やお茶を飲むように心がけてい



タテのカギ

- ① 文系より——系の教科の方が好きです
- ② 医者「らっしゅ」と呼ばれることもある植物
- ③ 数え年70歳の祝い
- ④ 精霊馬に使われる野菜の一種
- ⑤ 肉詰めにするのも定番の夏野菜
- ⑥ コンビニエンス——、チェーン——
- ⑦ 関西国際空港や中部国際空港は、——地に造られています
- ⑧ 夏場によく食べられる麺
- ⑨ ——座は鯉(れいり)座(じ)山羊(やぎ)座の間にあります
- ⑩ パナマやスエズのものがある名
- ⑪ エビに見た目が似ているすしネタ

ヨコのカギ

- ① トマトやスイカに含まれる赤い色素
- ② 海で水上——を楽しんだ
- ③ 独特の香りから香魚とも書く川魚
- ④ 無駄遣いをすること
- ⑤ セーラー服のものは大きめ
- ⑥ 孫悟空の乗り物です
- ⑦ 酒などを入れる四角い容器
- ⑧ ザーザー、しとしとと降ります
- ⑨ 夏にはくズボン下
- ⑩ アップの反対語。イメージ——
- ⑪ パンダの遊具にも使われるゴム製品
- ⑫ 小さな船を数えるときに使う言葉
- ⑬ MB=——バイト、GB=ギガバイト

答え

- A
- B
- C
- D
- E

二重マスの文字をA～Eの順に並べてできる言葉は何でしょうか？

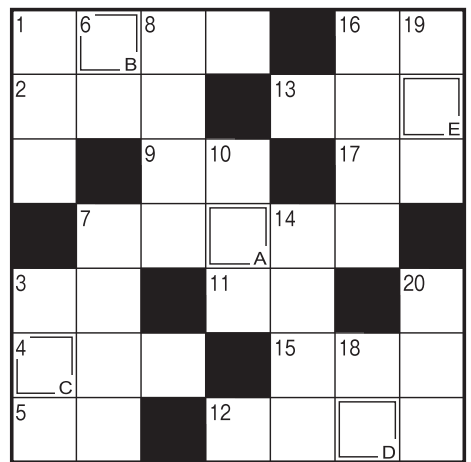

出題●ニコリ

ハガキの応募先

〒351-0023 朝霞市大字溝沼466
JAあさか野 生活広報課 行

締切日

令和6年8月31日(土) 必着

正解と当選者の発表は10月号の紙面にて掲載

【個人情報の取り扱いについて】

ご応募いただきましたハガキなどの個人情報について、原則JAあさか野広報誌「あさか野」以外には使用いたしません。

6月号の答え ナガグツ

6月号当選者 おめでとうございます

- ・朝霞市岡 ペンネーム ひろくん さん
- ・朝霞市根岸台 石原 寿 恵 さん
- ・新座市野火止 匿名 さん
- ・朝霞市溝沼 小島 一 記 さん
- ・志木市下宗岡 匿名 さん

応募要項

お名前(フリガナ)・ご住所・電話番号・年齢と本誌へのご意見、ご要望、ご感想などをお書き添えのうえ、最寄りの店舗にお持ちいただくか、左の宛先までご応募ください。

また、匿名やペンネームの場合であっても、ご意見・ご要望については、お名前などを掲載させていただきますので、予めご了承ください。

10月号お題

ススキ・キンモクセイ・キク

※お題以外の話題もお待ちしております。

ご応募！お便りおまちしております こしの逸品プレゼント

クロスワードパズル正解者、読者からのお便りにご記入をいただいた中から抽選で5名様にJAあさか野プライベートブランド米 特別栽培米「こしの逸品」をプレゼントいたします。

※こしの逸品の販売が終了した場合は、管内で採れた埼玉産米のプレゼントとなります。予めご了承ください。(※お米の画像はイメージです)





店舗のご案内

Access

本店 〒351-0023 埼玉県朝霞市大字溝沼466
TEL.048-451-1122 FAX.048-451-1121
営業時間 9:00~17:00

総合相談センター 〒352-0011 埼玉県新座市野火止5-7-22
☎ 0120-17-4160(イーナよいローン)
TEL.048-489-1200 FAX.048-489-1201
営業時間 平日/9:00~17:00 土/9:00~17:00
※毎週水曜日、日曜日、祝日、振替休日、年末12月31日、年始1月1日~3日はお休みとさせていただきます

野火止支店 〒352-0011 埼玉県新座市野火止5-7-22
TEL.048-478-5500 FAX.048-478-5300

新座支店 〒352-0015 埼玉県新座市本多1-11-1
TEL.048-478-1017 FAX.048-478-2120

朝霞支店 〒351-0023 埼玉県朝霞市大字溝沼466
TEL.048-461-0032 FAX.048-466-5363

志木支店 〒353-0002 埼玉県志木市中宗岡1-4-41
TEL.048-471-0011 FAX.048-475-0569

和光支店 〒351-0112 埼玉県和光市丸山台1-7-9
TEL.048-461-2113 FAX.048-466-5642

ライフサービス 〒352-0011 埼玉県新座市野火止5-7-22 2階
☎ 0120-24-4994(24時間よく供養)
TEL.048-450-5252 FAX.048-469-6638
営業時間 平日/9:00~17:00

※フリーダイヤルは24時間365日対応可能です。なお、葬儀関連以外のご相談は受付できません

経済配送センター 〒351-0023 埼玉県朝霞市大字溝沼466
TEL.048-451-1133 FAX.048-451-1131
営業時間 平日/9:00~16:00
土曜日/9:00~12:00

新座農産物直売センター 〒352-0011 埼玉県新座市野火止6-1-48
(愛称 とれたて畑) TEL.048-483-7200 (ふるさと新座館1階)
営業時間 平日/10:00~17:00
土日祝/9:00~17:00
営業日 月曜日、年末年始を除き毎日営業

和光農産物直売センター 〒351-0192 埼玉県和光市広沢1-5
(愛称 ふれあい畑) TEL.048-461-0850 (和光市民文化センター展示棟地下1階)
営業時間 平日/10:00~17:00
土日祝/9:00~17:00
営業日 水曜日、年末年始を除き毎日営業

◎各支店営業時間 平日/9:00~15:00
ATM 平日・土日祝/8:00~21:00

- 詳しい取り扱い業務に関しましては、本店または最寄りの各店舗にお問い合わせください。
- 営業時間等は変更になる場合があります。変更時はHPでお知らせいたします。

今月のあなたの運勢 8月

占い師 モナ・カサンドラ

♈ 牡羊座 3/21~4/19

〈全体運〉運勢に勢いがあります。レジャーも楽しめるのでリッチな計画を立てて出かけましょう。華やかな装いにツキ
〈健康運〉肩凝りを解消するストレッチを。温めるのも◎
〈幸運の食べ物〉カボス

♉ 牡牛座 4/20~5/20

〈全体運〉すれ違いが起きやすい月です。説明は丁寧に。手順通りに進めれば下旬には成果が見え始めます。旅行は近場が吉
〈健康運〉食べ過ぎに注意。よくかんで食べるよう心がけて
〈幸運の食べ物〉サイインゲン

♊ 双子座 5/21~6/21

〈全体運〉思い立ったが吉日、フットワークの良さが光ります。チャレンジ精神を発揮して新しいことを始めるのも◎
〈健康運〉慌ててけがなどしないよう安全確認を
〈幸運の食べ物〉キュウリ

♋ 蟹座 6/22~7/22

〈全体運〉自分のペースを大切に。周りの言うことを気にし過ぎないようにしましょう。おいしいものを食べて運氣アップ!
〈健康運〉足元に気を付けて。動く前に準備運動を
〈幸運の食べ物〉モロヘイヤ

♌ 獅子座 7/23~8/22

〈全体運〉星の加護に恵まれ勢いがあります。正面突破でもいけますが協力者を募るのも◎。いろいろ試してみましょう
〈健康運〉体操教室など皆で一緒にする運動がお勧め
〈幸運の食べ物〉梨

♍ 乙女座 8/23~9/22

〈全体運〉上昇運です。困難な状況を解消するために手を尽くしましょう。諦めない気持ちで好結果をもたらします
〈健康運〉足のつばを刺激して血行を促進。リラックスできます
〈幸運の食べ物〉トウモロコシ

♎ 天秤座 9/23~10/23

〈全体運〉コミュニケーションが良好に。話し合いの機会をつくりましょう。良い方向に向かいます。共同作業にツキあり
〈健康運〉筋力アップのチャンス。スポーツもお勧め
〈幸運の食べ物〉パジル

♏ 蠍座 10/24~11/22

〈全体運〉思うようにならないことが増えますが短気は禁物。時期を待つことで状況は改善されていきます。読書で開運
〈健康運〉冷房などの寒暖差対策に羽織るものを持ち歩いて
〈幸運の食べ物〉ズッキーニ

♐ 射手座 11/23~12/21

〈全体運〉ピンチはチャンス。追い込まれたら反撃のときです。今までにやったことのない方法を選択するのもいいでしょう
〈健康運〉張り切り過ぎてしまうかも。休憩を入れて
〈幸運の食べ物〉ブドウ

♑ 山羊座 12/22~1/19

〈全体運〉小さな不調を見逃さないように。早めの対処が好循環につながります。困ったときは経験者の意見を参考に
〈健康運〉消化の良い食べ物が味方です。発酵食品を多めに
〈幸運の食べ物〉トウガラシ

♒ 水瓶座 1/20~2/18

〈全体運〉対人運が活性化。たくさんの人に会うと良いひらめきを得られます。レジャースポットでいいことがありそう
〈健康運〉体をどンドン動かして。いい汗がかけます
〈幸運の食べ物〉ピーマン

♓ 魚座 2/19~3/20

〈全体運〉神経質になりがち。緊張で体を硬くしてしまうと状況まで硬直させてしまいます。リラックスを心がけましょう
〈健康運〉けがに注意。刃物や危険物の取り扱いには慎重に
〈幸運の食べ物〉ミョウガ

8月号 編集日記

H職員

8月、お盆で実家に家族みんなが集まるとスイカ割をします。全員参加で、私はちゃんと目隠しをして10回まわり、声につられてスイカを叩いています…が当たりません(笑)。実は私の父がマメにスイカ避難移動役をやっていて、孫たちのみ叩けるようにしています。そんな姿を見るたびお盆で集まっているんだなあと思えます。

7月 理事会報告

令和6年7月24日(水)

- ディスクロージャーの実施について
- 月次決算について
- その他

JAあさか野 2024

サマ-キャン-

懸賞付定期貯金

募集期間

令和6年 7/1 月 ▶ 令和6年 8/30 金

令和6年8月30日(金)または募集期間内に販売総額(24億円)に達した場合は、募集を終了させていただきます。



新たな資金で。個人の方に限ります。

お預け入れ期間スーパー定期 1年もの(新規自動継続)
お預け入れ金額 20万円以上1,000万円未満

20万円につき1口の抽選権

1
等賞

あさか野
利用券



1万円分 × 60本

2
等賞

グルメ
ギフト



2千円
相当 × 204本

当選発表日: 令和6年10月1日(火) ※1等賞のみ

- ◆金利は店頭表示金利となります。
(令和6年6月7日現在 年 0.025%)
- ◆適用金利には20.315%(国税15.315%、
地方税5%)の分離課税がかかります。

組合員募集中 新規組合員加入者資格は…

JAあさか野管内(新座市・朝霞市・志木市・和光市)にお住まいの方で、JAあさか野の事業を継続してご利用いただける方。

詳しくは店頭の説明書、またはJAあさか野ホームページをご覧ください。(https://www.ja-asakano.or.jp/)



本 店 / 〒351-0023 埼玉県朝霞市大字溝沼466 TEL.048-451-1122

JAあさか野総合相談センター 0120-17-4160 (イーナヨイローン) / お客様のいろいろな要望に対して、安心できるご提案をいたします。
JAあさか野ライフサービス 0120-24-4994 (24時間よく供養) / 葬儀専用フリーダイヤル…24時間365日対応可能

野火止支店 TEL.048-478-5500	和光支店 TEL.048-461-2113
新座支店 TEL.048-478-1017	経済配送センター TEL.048-451-1133
朝霞支店 TEL.048-461-0032	新座農産物直売センター TEL.048-483-7200
志木支店 TEL.048-471-0011	和光農産物直売センター TEL.048-461-0850

JAあさか野
情報いっぱい!

JAあさか野
LINEはじめました

公式HPは
コチラから



公式
LINEは
コチラから



■詳しくは、各店舗にお問い合わせください。

あさか野 8月号 2024年8月1日発行

発行/あさか野農業協同組合

発行人/代表理事組合長 高橋 均

〒351-0023 埼玉県朝霞市大字溝沼466

TEL 048-451-1122 FAX 048-451-1121

編集/組合員相談部生活広報課

印刷所/たつみ印刷株式会社